

# 行测

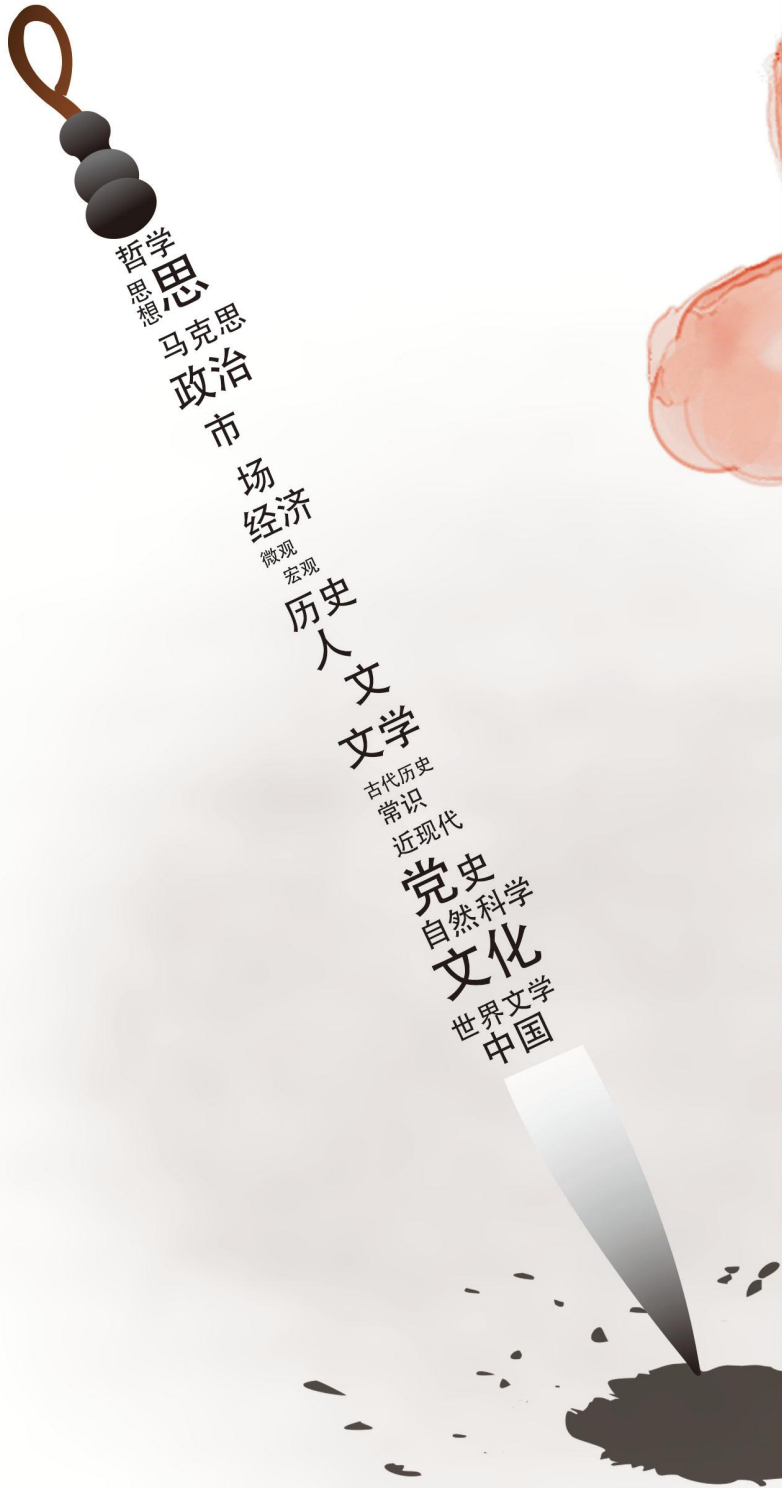
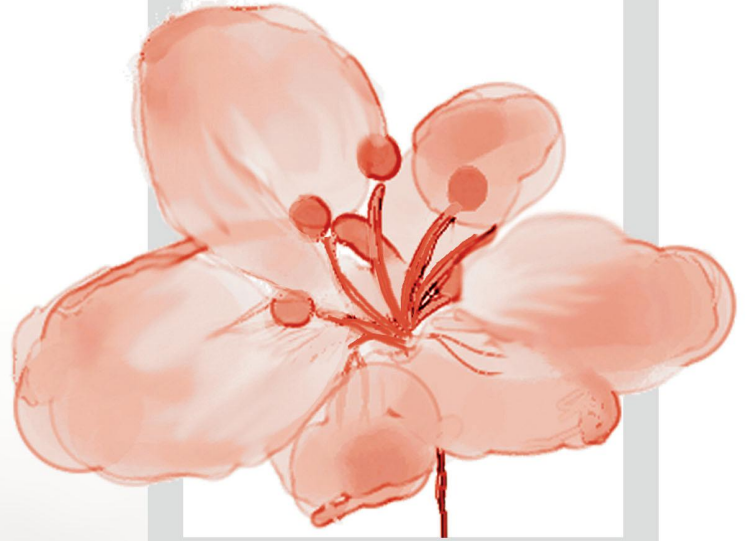

# 小题海

○ 常识判断

## 目 录

### 行测·小题海·常识判断

第一辑.....	3	第二十六辑.....	88
第二辑.....	6	第二十七辑.....	90
第三辑.....	10	第二十八辑.....	93
第四辑.....	13	第二十九辑.....	96
第五辑.....	16	第三十辑.....	100
第六辑.....	22	第三十一辑.....	102
第七辑.....	25	第三十二辑.....	108
第八辑.....	29	第三十三辑.....	113
第九辑.....	31	第三十四辑.....	116
第十辑.....	34	第三十五辑.....	119
第十一辑.....	37	第三十六辑.....	124
第十二辑.....	39	第三十七辑.....	126
第十三辑.....	42	第三十八辑.....	130
第十四辑.....	45	第三十九辑.....	134
第十五辑.....	48	第四十辑.....	137
第十六辑.....	51	第四十一辑.....	141
第十七辑.....	54	第四十二辑.....	144
第十八辑.....	57	第四十三辑.....	147
第十九辑.....	62	第四十四辑.....	150
第二十辑.....	66	第四十五辑.....	154
第二十一辑.....	71	第四十六辑.....	157
第二十二辑.....	75	第四十七辑.....	160
第二十三辑.....	79	第四十八辑.....	164
第二十四辑.....	82	第四十九辑.....	167
第二十五辑.....	85	第五十辑.....	170

## 行测·小题海·常识判断

### 第一辑

1. 我国古代不同时期的文学特色鲜明，下列佳句最能体现唐代文学特色的是（ ）。  
A. 路漫漫其修远兮，吾将上下而求索    B. 床前明月光，疑是地上霜  
C. 大江东去，浪淘尽，千古风流人物    D. 夕阳西下，断肠人在天涯
2. 孙中山领导同盟会先后发动过多次武装起义。下列属于同盟会领导的武装起义有（ ）。  
A. 武昌起义            B. 南昌起义            C. 金田起义            D. 秋收起义
3. 下列有关书法艺术的表述，不正确的是（ ）。  
A. 我国汉字书法四体为正、草、隶、篆  
B. 我国楷书四大家为颜真卿、柳公权、欧阳询、赵孟頫  
C. 东晋王羲之被人们称为“书圣”，他的《兰亭集序》被称为“天下第一行书”  
D. 唐朝大书法家张旭最早提出“书为心画”的著名观点
4. 下面不属于我国的五大古都的是（ ）。  
A. 开封            B. 北京            C. 咸阳            D. 南京
5. 下列对“夷”的说法不准确的是（ ）。  
A. 它是夏、商、周三代时期中原地区居民对海岱地区为主体的东方居民的称谓  
B. 东夷族图腾崇拜包括动物、植物和祖先崇拜  
C. 东夷文化的影响辐射到台湾海峡、日本海沿岸、阿留申群岛和库页岛  
D. 东夷族首领被尊为太昊、太阳神
6. 《百家姓》是一本关于中文姓氏的书，据王明清《玉照新志》记载：“如市井间所印《百家姓》，（王）明清尝详考之，以是两浙钱氏有国时小民所著，何则？其首云：‘赵钱孙李’，盖钱氏奉正朔，赵本朝国姓，所以钱次之；孙乃忠懿（钱王）之正妃；又其次，则江南李氏。次句云‘周吴郑王’皆武肃而下后妃。”据此推断，《百家姓》应该成书于（ ）。

- A. 西周时期          B. 魏晋南北朝时期      C. 隋唐时期          D. 北宋时期
7. 下列关于英法美三国资产阶级革命共同点的叙述，正确的是（    ）。
- A. 扫除国内封建势力的阻碍                  B. 排除外国势力的干涉
- C. 立法保护革命的成果                        D. 推动正在进行的工业革命
8. 下列关于《马关条约》的表述，正确的是（    ）。
- A. 割占中国大片领土的内容全部得到落实
- B. 允许在华开办工厂有利于列强对华资本输出
- C. 增开内地通商口岸使日本实现了“大陆政策”
- D. 勒索巨额战争赔款使日本控制了中国的经济命脉
9. 下列有关文学常识的表述错误的一项是（    ）。
- A. 伏尼契，爱尔兰著名女作家，长篇小说《牛虻》是她的代表作
- B. 曾获得过诺贝尔文学奖的萧伯纳是英国杰出的现实主义戏剧家，他的代表作有《伤心之家》《真相毕露》等
- C. 《红与黑》是法国 19 世纪杰出的批判现实主义作家司汤达的代表作
- D. 19 世纪美国批判现实主义作家狄更斯的代表作是长篇小说《艰难时世》等
10. 下列文学常识的表述不正确的一项是（    ）。
- A. 话本产生于南宋，是说话艺人讲说故事的底本，它是适应都市的繁荣和市民阶层的需要而产生的
- B. 拟话本是模拟话本而作的小说，其名最初见于鲁迅的《中国小说史略》，著名的作品有冯梦龙的“三言”和凌蒙初的“二拍”
- C. 冯梦龙的“三言”又称“古今小说”，它包括《喻世明言》《警世通言》《醒世恒言》
- D. 起源于宋元说话的章回小说，以分回标目为主要特点，盛行于明清两代，是我国古代长篇小说的主要形式

**【参考答案及解析】**

1. **【答案】**B。解析：“路漫漫其修远兮，吾将上下而求索”出自战国末期诗人屈原的名作《离骚》；“床前明月光，疑是地上霜”出自唐代大诗人李白的《静夜思》；“大江

东去，浪淘尽，千古风流人物”出自宋代文学家苏轼的《念奴娇·赤壁怀古》“夕阳西下，断肠人在天涯”出自元代大戏曲家马致远的《天净沙·秋思》。故本题选 B。

2. 【答案】A。解析：武昌起义是 1911 年 10 月 10 日由同盟会外围革命团体共进会和湖北地区革命团体文学社共同领导发动的。金田起义是洪秀全领导的，南昌起义和秋收起义是中国共产党领导的。故本题选 A。

3. 【答案】D。解析：“书为心画”是西汉文学家、书法家扬雄提出的一个著名论断，指出书法与书法家思想感情之间的关系和书法艺术表情达意的特质等问题，书法艺术作品是书法家思想意识、德行、品行的直接反映。D 项说法错误。故本题选 D。

4. 【答案】C。解析：中国的古都很多，最为重要的是西安、洛阳、北京、开封、南京，它们不仅在古代的中国朝代是首都，而且保存至今，一般被称为中国的五大古都。故本题选 C。

5. 【答案】D。解析：太昊只是东夷族的首领之一，被称为太阳神，而不是所有的东夷族首领都被称为太昊、太阳神。D 项说法不正确。故本题选 D。

6. 【答案】D。解析：略。

7. 【答案】C。解析：英国 1689 年议会通过《权利法案》确立了君主立宪制，为英国现代化开辟了道路，对世界资本主义发展产生深远影响；法国 1789 年制宪会议通过《人权宣言》集中表达了启蒙思想家政治主张，阐明资产阶级自由平等民主法制的基本原则，否定了封建专制特权制度；美国 1776 年大陆会议通过《独立宣言》继承和发展了启蒙思想家天赋人权和社会契约论的思想，论证了独立战争的正义性。三国资产阶级革命都通过立法保护了革命成果。故本题选 C。

8. 【答案】B。解析：《马关条约》中割让辽东半岛的条款，因损害了沙俄在东北的在华利益而未能落实，后辽东半岛由中国以 3000 万两白银的代价“赎回”，所以 A 不正确；日本的“大陆政策”的目标是侵略和吞并中国、朝鲜等周边大陆国家，并不仅仅是中国，更不仅是增开内地通商口岸，所以 C 不正确；《辛丑条约》后中国在经济上完全失去了独立自主权，成为西方经济的附庸，D 表述不正确。《马关条约》允许日本在华投资设厂，其他列强援引“利益均沾”的片面最惠国待遇条款，群起效尤，争向中国进行资本输出。故本题选 B。

9. 【答案】D。解析：狄更斯是英国人，D 项说法错误。故本题选 D。

【补充说明】B 项关于萧伯纳是爱尔兰人的争议解释：1937 年爱尔兰宣布成立共和国

并独立，但仍留在英联邦内，1948年12月21日脱离英联邦，并通过宪法成为永久中立国，1949年4月18日，英国承认爱尔兰独立。而萧伯纳出生于1856年7月26日，逝世于1950年11月2日，其获得“英国现代杰出的现实主义戏剧作家”称号时仍属于英国人。

10. 【答案】C。解析：“三言”并没有“古今小说”之说，古今小说只是《喻世明言》的另一称呼。故本题选C。

## 第二辑

1. 如果将豆腐冰冻一段时间再解冻，豆腐内部会出现非常多的小孔。这一变化的原因是（ ）。

- A. 豆腐内的水分聚集凝结成冰晶，体积增大，挤出了这些小孔
- B. 豆腐在低温下组织纤维变硬，体积膨大，露出了空隙
- C. 温度骤然变化导致豆腐的组织纤维热胀冷缩，露出了空隙
- D. 豆腐中的某些成分在低温环境下释放出大量气体，挤出了这些小孔

2. 人口增长模式包括原始型、传统型、现代型三种。目前，我国已基本实现了从（ ）的转变。

- A. 原始型向传统型
- B. 原始型向现代型
- C. 现代型向传统型
- D. 传统型向现代型

3. 准备活动是指在比赛、训练和体育课正式开始前，为克服内脏器官的生理惰性，缩短进入运动状态的时间和预防运动创伤而进行的身体练习，为接下来的剧烈运动或比赛做好准备。下列不属于准备活动主要作用的是（ ）。

- A. 提高中枢神经系统的兴奋性
- B. 增加皮肤血流量以利于散热
- C. 提高运动时对氧气的利用率
- D. 提高机体的代谢水平

4. 以下不属于导致听力下降、听力减退原因的是（ ）。

- A. 太多的噪音伤害了内耳中的细毛
- B. 经常用耳勺掏挖耳朵碰伤了耳道
- C. 精神压力过大导致内耳供血障碍
- D. 带耳机听音乐导致听觉中枢受损

5. 2016年，我国推动供给侧结构性改革取得初步成效，部分行业的供求关系、政府和企业的理念行为发生积极变化。2017年是供给侧结构性改革的深化之年。下列经济行为中，不符合供给侧结构性改革精神的是（ ）。

- A. 推动钢铁、煤炭行业化解过剩产能 B. 消化三四线城市房地产库存  
C. 加强减税、降费，降低各类交易成本 D. 对缺乏市场竞争力的企业进行补贴
6. 下列关于人物及其誉称对应不正确的是（ ）。
- A. 南美的乔治·华盛顿——圣马丁 B. 21 世纪的北极星——金日成  
C. 钢铁巨人——斯大林 D. 中华民国国父——孙中山
7. 下列说法正确的是（ ）。
- A. “成也萧何，败也萧何”是对西汉建国功臣张良一生的概括  
B. “怒发冲冠”出自《史记·廉颇蔺相如列传》，形容的是蔺相如  
C. “泰山北斗”是当时学者对杜甫的敬称  
D. “八斗之才”是南宋诗人谢灵运称颂李白时用的比喻
8. 下列哪部作品的作者未获得过诺贝尔文学奖？（ ）
- A. 《丰乳肥臀》 B. 《最后一个证人》  
C. 《我的大学》 D. 《飞鸟集》
9. 下列关于自然现象的说法错误的是（ ）。
- A. 在北半球，水流沿着顺时针方向涡旋  
B. 龙卷风移动的方向总是朝向东北面  
C. 引起大气运动的根本原因是各纬度间的冷热不均  
D. 海平面等压线越密集，风力越大
10. 下列关于生活中的现象的说法错误的是（ ）。
- A. 当电池电能耗尽时，挂着的石英钟其秒针往往停在刻度盘上“9”的位置  
B. 由于漫反射，看电影时从各个角度都能看见银幕上的画面  
C. 黑白相片上的黑色物质是铝  
D. 游乐场中高速转动磨盘把人甩到边缘去属于离心现象

### 【参考答案及解析】

1. 【答案】A。解析：A 项符合题意：冷冻后的豆腐发生了物理变化。水有一种特性：在 4℃ 时，它的密度最大，体积最小；到 0℃ 以下时，结成了冰，密度变小，体积变大，比常温时水的体积约大 10% 左右。当豆腐的温度降到 0℃ 以下时，里面的水分结成冰，原来的

小孔便被冰撑大了，整块豆腐就被挤压成网络形状。等到冰融化成水从豆腐里跑掉以后，就留下了数不清的孔洞，使豆腐变得像泡沫塑料一样。故本题选 A。

2. 【答案】D。解析：D 项符合题意：人口增长模式，又称人口转变模式，它反映了不同国家和地区的人口出生率、死亡率和自然增长率随社会经济条件变化而变化的规律。人口增长模式有三种类型：（1）原始型：高出生率，高死亡率，低自然增长率；（高高低）（2）传统型：高出生率，低死亡率，高自然增长率；（高低高）（3）现代型：低出生率，低死亡率，低自然增长率；（低低低）。我国的人口模式已基本实现了从高、低、高向低、低、低的转变，即由传统型向现代型的转变。故本题选 D。

3. 【答案】C。解析：C 项错误：准备活动可以使肺通气量及心输出量增加，使工作肌能获得更多的氧，而不是提高对氧气的利用率。A 项正确：准备活动可以提高中枢神经系统的兴奋性，调节不良的赛前状态，使大脑反应速度加快，参加活动的运动中中枢间相互协调，为正式练习或比赛时生理功能迅速达到适宜程度做好准备。B 项正确：皮肤温在调节散热中起主导作用，而皮肤温的高低决定于皮肤血流量的大小，准备活动即为剧烈运动或赛前的热身活动，可以使皮肤温升高，从而利于散热。D 项正确：通过做准备活动，可使体温和肌肉温度升高，从而导致酶的活性增高，使肌肉的代谢得到加强。故本题选 C。

4. 【答案】B。解析：B 项错误：耳道是一条自外耳门至鼓膜的弯曲管道，碰伤耳道并不会引起听力下降、听力减退；如果洁耳过度导致破坏鼓膜，则会引起听力下降、听力减退。A 项正确：太多的噪音会导致内耳的微细血管经常处于痉挛状态，内耳供血减少，听力急剧减退。C 项正确：如果经常处于急躁，恼怒的状态中，会导致体内植物神经失去正常的调节功能，使内耳器官发生缺血，水肿和听觉障碍，这样容易出现听力锐减。D 项正确：听觉中枢受损容易导致中枢性耳聋。故本题选 B。

5. 【答案】D。解析：供给侧结构性改革的根本目的是提高社会生产力水平，落实好以人民为中心的发展思想。要在适度扩大总需求的同时，去产能、去库存、去杠杆、降成本、补短板，从生产领域加强优质供给，减少无效供给，扩大有效供给，提高供给结构适应性和灵活性，提高全要素生产率，使供给体系更好适应需求结构变化。D 项错误：对缺乏市场竞争力的企业进行补贴不能从根本上提高企业的竞争力，无法增加有效供给。B 项正确：去库存方面，主要是解决房地产市场库存，重点是解决三、四线城市房地产库存过多问题。要坚持分类调控，因城因地施策。解决房地产市场库存，还是要提高三、四线城市的吸引力，要在提高城市教育、医疗等公共服务水平上下功夫，要在产业结构调整上下功夫，要



能吸引住人，留得住人，既能就业，又很宜居，这才是真正解决房地产库存的必由之路。C项正确：降成本方面，要在减税、降费、降低要素成本上加大工作力度。要降低各类交易成本特别是制度性交易成本，减少审批环节，降低各类中介评估费用，降低企业用能成本，降低物流成本，提高劳动力市场灵活性，推动企业眼睛向内降本增效。故本题选D。

6. 【答案】A。解析：西蒙·玻利瓦尔使南美从西班牙的统治下获得解放，被称为南美的乔治·华盛顿，A项对应错误。故本题选A。

7. 【答案】B。解析：“成也萧何”是指韩信成为大将军是萧何推荐的；“败也萧何”是指韩信被杀也是萧何出的计谋。因此，该谚语是对西汉建国功臣韩信一生的经典概括，A项错误。“怒发冲冠”形容愤怒到极点，出自《史记·廉颇蔺相如列传》：“相如因持璧却立，倚柱，怒发上冲冠。”B项正确。韩愈擅长写古文，死后其文章广为流传，当时的学者将其喻为“泰山”“北斗”，C项错误。“八斗之才”是南朝诗人谢灵运称颂曹植时用的比喻，他说：“天下才有一石，曹子建（曹植）独占八斗，我得一斗，天下共分一斗。”D项错误。故本题选B。

8. 【答案】C。解析：《丰乳肥臀》的作者是中國作家莫言，获2012年诺贝尔文学奖；《最后一个证人》的作者是白俄罗斯作家斯维拉娜·亚历塞维奇，获2015年诺贝尔文学奖；《我的大学》的作者是前苏联作家高尔基，未获得过诺贝尔文学奖；《飞鸟集》的作者是印度作家泰戈尔，获1913年诺贝尔文学奖，也是第一位获得诺贝尔文学奖的亚洲人。故本题选C。

9. 【答案】A。解析：在北半球，物体从南向北运动，地球自转线速度变小（赤道处线速度最大），物体由于惯性保持线速度不变，于是就向东偏向，相对运动方向来说就是向右；从北向南运动时，地球自转线速度变大，于是就向西偏向，相对于运动方向也是向右。因此，北半球的物体运动时统一受到向右的地转偏向力，则北半球的水流沿着逆时针方向涡旋，A项说法错误，其他三项说法均正确。故本题选A。

10. 【答案】C。解析：当电池电能耗尽时，挂着的石英钟其秒针往往停在刻度盘上“9”的位置，因为在“9”的位置时，秒针重心离圆心最远，同时重力充当阻力，阻力矩最大。黑白胶卷涂层中的主要感光物质是卤化银，卤化银见光易分解成银单质和卤单质，因此黑白照片上的黑色物质是银。故本题选C。

第三辑

1. 下列关于马拉松比赛的说法错误的是（ ）。
  - A. 马拉松比赛的全程距离是 42.195 公里
  - B. 马拉松比赛中的“马拉松”是指希腊一地名
  - C. 马拉松比赛项目在首届奥运会上已经存在
  - D. 中国史上第一届马拉松比赛在北京举办
2. 关于地理知识，下列说法正确的是（ ）。
  - A. 三八线是位于朝鲜半岛上南纬 38 度附近的一条分界线
  - B. “遥望齐州九点烟”中的“齐州”代指广州
  - C. 世界上最深的湖泊是贝加尔湖
  - D. 亚洲地势东南高、西北低，地形以高原为主
3. 下列有关电影常识说法错误的是（ ）。
  - A. 电影《大红灯笼高高挂》的拍摄地“乔家大院”是山西有名的民居
  - B. “飞天奖”是电影奖，由中国电影家协会和中国文联联合主办
  - C. 电影《王子复仇记》改编自莎士比亚的《哈姆雷特》
  - D. 中国第一部获得国际奖的电影是《渔光曲》
4. 下列有关数学常识说法错误的是（ ）。
  - A. 度量衡的制定与音律有关
  - B. 西方第一部印刷本的算术书诞生于 1474 年
  - C. 天文数字是指亿以上的数字
  - D. 黄金分割点的比值是 0.5
5. 关于医学常识，下列说法错误的是（ ）。
  - A. 肝脏是人体最重要的代谢和解毒器官
  - B. 长期“趁热”吃饭菜易得食道癌
  - C. 冻疮是皮肤上的毛细血管受损导致的
  - D. 水痘为呼吸道传播，日常密切接触不传染
6. 史书指古籍中专门记载历史的书，在四库分类之中就是史部。下列关于史书的说法错误的是（ ）。
  - A. 就体裁而言，正史都是纪传体史书
  - B. 早期的史书都以编年史的形式存在
  - C. “二十四史”的最后一史是《清史》
  - D. 杂史只记载一事之始末、一时之见闻或一家之私记

7. 关于生活现象，下列说法错误的是（ ）。
- A. 喷气式飞机在空中飞行时留下长长的尾巴，这是水汽凝结现象  
B. 新鲜鸡蛋表面光滑，陈年鸡蛋表面粗糙  
C. 刚从水中游泳出来，感觉比较冷，这是因为水分蒸发带走热量  
D. 通过茶壶盖上的小孔可以检验茶壶的优劣
8. 下列故事与其出处对应错误的是（ ）。
- A. 东施效颦——《墨子》                      B. 范进中举——《儒林外史》  
C. 庖丁解牛——《庄子》                      D. 望梅止渴——《世说新语》
9. 当变色龙体内的色素细胞收缩时，它身体的颜色将变成（ ）。
- A. 绿色                      B. 深色                      C. 棕色                      D. 浅色
10. 根据《民法总则》的规定，下列说法正确的是（ ）。
- A. 违背公序良俗的合同一律无效  
B. 处理民事纠纷一律依照法律  
C. 十周岁以下的未成年人为无民事行为能力人  
D. 被监护人的父母被人民法院撤销监护人资格后不得恢复

**【参考答案及解析】**

1. **【答案】D。**解析：马拉松比赛是国际上非常普及的长跑比赛项目，全程距离 26 英里 385 码，折合为 42.195 公里，A 项正确。马拉松原为希腊的一个地名，在雅典东北 30 公里，体育运动中的马拉松赛跑就得名于此，B 项正确。1896 年举行首届奥运会时，顾拜旦采纳了历史学家布莱尔以一史事设立一个比赛项目的建议，并定名为“马拉松”，C 项正确。1910 年 11 月 18 日，中国史上第一届马拉松比赛在南京举办，路线从镇江金山顶起，至南洋劝业会纪念塔止，D 项说法错误。故本题选 D。

2. **【答案】C。**解析：三八线是位于朝鲜半岛上北纬 38 度附近的一条军事分界线，A 项错误。“遥望齐州九点烟”出自李贺的《梦天》，此诗描写的是梦游月宫的情景，“齐州”代指中国，B 项错误。世界上最深的湖泊是贝加尔湖，C 项正确。亚洲地势中间高、四周低，地形以高原、山地为主；非洲地势东南高、西北低，地形以高原为主，D 项错误。故本题选 C。

3. 【答案】B。解析：“飞天奖”是电视剧奖，由国家新闻出版广电总局（原中国广播电影电视部）主办。中国电影“金鸡奖”由中国电影家协会和中国文联联合主办，B项说法错误。1935年，《渔光曲》获得莫斯科电影奖“荣誉奖”，成为我国第一部获得国际荣誉的影片，D项正确。故本题选B。

4. 【答案】D。解析：A、C项正确。西方第一部印刷本的算术书《特雷维索算数》诞生于1474年，B项正确。黄金分割点是指把一条线段分割为两部分，使其中一部分与全长之比等于另一部分与这部分之比。其比值是一个无理数，用分数表示为 $(\sqrt{5}-1)/2$ ，取其前三位数字的近似值是0.618，D项错误。故本题选D。

5. 【答案】D。解析：A、C项正确。进食过于粗糙、过热过烫的食物，会损伤或烫伤食道黏膜上皮，使之发生破损、溃烂、出血等问题，食道黏膜长期受损易发生癌变，因此饭菜不宜“趁热吃”，B项正确。水痘传染性强，传播途径主要是呼吸道飞沫或直接接触传染，日常密切接触易发生传染，D项错误。故本题选D。

6. 【答案】C。解析：“二十四史”是中国古代各朝撰写的二十四部史书的总称，它上起传说中的黄帝（约前2550年），止于明朝崇祯十七年（1644年），计3213卷，约4000万字，用统一的纪传体编写。“二十四史”最后一史是《明史》，C项错误。故本题选C。

7. 【答案】B。解析：当喷气式飞机在相当冷且水汽含量较大的高空飞行时，飞机尾部喷出的废气成为人工造云的“气溶胶催化剂”，从而使低温高湿的空气凝结成云带，或者飞机在接近饱和的空气中飞行，螺旋桨和机翼的顶端附近空气因动力降压而绝热冷却产生凝结，形成“长长的尾巴”，A项正确。母鸡刚下的鸡蛋表面比较粗糙，放久了才会慢慢变得光滑，B项错误。蒸发属于汽化的一种方式，汽化需要吸热，因此要从身上带走热量，C项正确。茶壶盖上的气孔主要是起到连通茶壶内外气流的作用，按住气孔时，壶内的气压小于壶外的气压，因此在气压差的作用下，壶内的水流不出来；松开气孔，壶内外的气压一样，水就可以顺孔流出，因此通过按压气孔看水是否能流出，可以检验壶的优劣，D项正确。故本题选B。

8. 【答案】A。解析：“东施效颦”出自《庄子·天运》，是指越国的丑女东施效仿越国美女西施皱眉头，不但模仿不好，反而出丑。故本题选A。

9. 【答案】D。解析：色素存在于细胞的囊泡中，当细胞收缩时，囊泡体积变小，其中的色素浓度升高，颜色加深。但囊泡只是细胞中的一个结构，它的颜色加深是因为细胞中的色素集中于此，但对于整个细胞而言，其他地方的色素却减少，从整体看上去细胞颜色

会变浅，因此当变色龙体内的色素细胞收缩时，它身体的颜色将变成浅色。故本题选 D。

10. 【答案】A。解析：《民法总则》第 153 条第二款规定，违背公序良俗的民事法律行为无效。A 项说法正确。该法第 10 条规定，处理民事纠纷，应当依照法律；法律没有规定的，可以适用习惯，但是不得违背公序良俗。B 项说法过于绝对。该法第 20 条规定，不满八周岁的未成年人为无民事行为能力人，由其法定代理人代理实施民事法律行为。C 项说法错误。该法第 38 条规定，被监护人的父母或者子女被人民法院撤销监护人资格后，除对被监护人实施故意犯罪的外，确有悔改表现的，经其申请，人民法院可以在尊重被监护人真实意愿的前提下，视情况恢复其监护人资格，人民法院指定的监护人与被监护人的监护关系同时终止。D 项说法错误。故本题选 A。

#### 第四辑

- 下列情形属于我国行政复议受案范围的是（ ）。
  - 甲市公安局处理治安案件出具的调解书
  - 乙市人民政府对于确认矿藏所有权的决定
  - 丙市工商局对其工作人员作出的警告处分决定
  - 丁市人民政府颁布的地方政府规章《丁市城市市容管理规定》
- 下列说法与其所蕴含的法治原则对应不正确的是（ ）。
  - 切蛋糕者最后拿蛋糕——效率原则
  - 两害相权取其轻——利益权衡原则
  - 有恒产者有恒心——人权保障原则
  - 法无授权不可为——权力制约原则
- 某企业最近推出的一款指甲钳，在刀口上方装了放大镜，特别适合眼花的老年人使用，卖得很红火。这个事例体现了经济学原理在日常生活中的应用。对此，下列说法正确的是（ ）。
  - 只有精准掌握需求才能推出畅销产品
  - 市场细分使产品的生产成本有所减少
  - 装有放大镜的指甲钳是剪刀的替代品
  - 装有放大镜的指甲钳改变了使用价值
- 当前我国要把防控金融风险放到更加重要的位置，下决心处置一批风险点，确保不发生系统性金融风险。下列不属于金融机构采取的风险防范措施的是（ ）。
  - 执行居民存款保险制度
  - 推出新的金融衍生产品
  - 查处违规使用资金行为
  - 控制个人住房贷款规模
- 关于我国的国家制度，下列说法错误的是（ ）。

- A. 我国是人民民主专政的社会主义国家  
B. 我国人民行使国家权力的机关是各级人民政府  
C. 我国的国家机构实行民主集中制原则  
D. 我国经济制度的基础是全民所有制和劳动群众集体所有制
6. 根据我国相关法律，下列属于企业不正当竞争行为的是（ ）。
- ①某手机生产商为提高市场占有率，采用抽奖销售模式，一等奖是价值 1.2 万元的电视机  
②某运动品牌为扩大销售规模，加大媒体广告宣传，引导消费者购买  
③某企业为提高产品市场占有率，以低于成本的价格抛售产品  
④某电脑生产商为希望小学捐献 100 台电脑，提高了品牌的知名度，扩大了市场份额
- A. ①②                      B. ①③                      C. ②④                      D. ③④
7. 二维码目前广泛应用于汉字、数字、图片、指纹、声音等信息的存储。下列关于二维码的说法，正确的是（ ）。
- A. 中国目前还没有制定二维码的国家标准  
B. “扫一扫”加关注是目前二维码应用的重要方式  
C. 二维码在穿孔、污损引起局部损坏时就无法得到识读  
D. 扫描二维码可能感染病毒是因为二维码本身携带病毒
8. 我们通常所说的 5 号、7 号干电池代表的是干电池的型号。下列关于干电池型号的说法，正确的是（ ）。
- A. 不同型号表示电池的外形尺寸不同      B. 不同型号表示电池所含的电量不同  
C. 不同型号表示电池的材质不同              D. 不同型号表示电池的用途不同
9. 关于生物进化的先后顺序，下列选项排列错误的是（ ）。
- A. 单细胞动物——腔肠动物——扁形动物——线形动物  
B. 藻类植物——苔藓植物——蕨类植物——种子植物  
C. 软体动物——节肢动物——棘皮动物——鱼类  
D. 爬行动物——两栖类——鸟类——哺乳类
10. 2016 年 11 月 3 日 20 时 43 分，从中国文昌航天发射场点火升空，完成首次发射任务并取得圆满成功的我国最大推力新一代运载火箭是（ ）。
- A. 长征七号                  B. 长征六号                  C. 长征五号                  D. 长征八号

**【参考答案及解析】**

1. 【答案】B。解析：根据《行政复议法》第6条第（四）项的规定，对行政机关作出的关于确认土地、矿藏、水流、森林、山岭、草原、荒地、滩涂、海域等自然资源的所有权或者使用权的决定不服的，公民、法人或者其他组织可以依照本法申请行政复议。B项情形属于行政复议范围。根据我国《行政复议法》的相关规定，下列四项不能依照《行政复议法》申请复议：国务院制定的行政法规和其他规范性文件、规章；行政机关作出的行政处分或其他人事处理决定；行政机关对民事纠纷作出的调解或者其他处理；国防、外交等国家行为。故本题选B。

2. 【答案】A。解析：A项对应错误，“切蛋糕者最后拿蛋糕”对应的是公平原则。故本题选A。

3. 【答案】A。解析：题干中装有放大镜的指甲钳掌握了老年人（特别是眼花的老年人）的需求，卖得很火，说明精准掌握需求才能推出畅销产品，A项当选。B项“生产成本有所减少”题干未体现。指甲钳的功能是修剪指甲，剪刀可以替代指甲钳，但指甲钳不能替代剪刀，C项明显错误。装有放大镜的指甲钳仍用来修剪指甲，其使用价值并未改变，D项错误。故本题选A。

4. 【答案】B。解析：B项错误，推出新的金融衍生产品会吸引资金的投入与支出，虽然新的金融衍生产品能够创造市场活力，但是并不能起到风险防范的作用。过度发展金融产品是2008年美国次贷危机主要原因之一。故本题选B。

5. 【答案】B。解析：A项正确，我国是人民民主专政的社会主义国家，人民是国家的主人。B项错误，我国人民行使国家权力的机关是全国人民代表大会和地方各级人民代表大会。C项正确，《宪法》第3条第一款规定，中华人民共和国的国家机构实行民主集中制的原则。D项正确，社会主义公有制是我国经济制度的基础，全民所有制和劳动群众集体所有制是我国社会主义公有制的两种基本形式。故本题选B。

6. 【答案】B。解析：根据《反不正当竞争法》第13条的规定，抽奖式的有奖销售，最高奖的金额不得超过5000元。①中一等奖价值超过5000元，因此属于企业不正当竞争行为。该法第11条第一款规定，经营者不得以排挤竞争对手为目的，以低于成本的价格销售商品。③也属于企业不正当竞争行为。②④均属于合法的竞争行为。故本题选B。

7. 【答案】B。解析：我国在消化国外相关技术资料的基础上，制定了两个二维码的国

家标准：二维码网格矩阵码（SJ/T 11349-2006）和二维码紧密矩阵码（SJ/T 11350-2006），A项错误；二维码通过图像输入设备或光电扫描设备自动识读，“扫一扫”加关注是目前二维码应用的重要方式，B项正确；二维码容错能力强，具有纠错功能，这使得二维码在穿孔、污损等引起局部损坏时，照样可以得到识读，损毁面积达50%仍可恢复信息，C项错误；二维码本身不会携带病毒，但很多病毒软件可以利用二维码进行下载，D项错误。故本题选B。

8. 【答案】A。解析：5号电池的一般尺寸为：直径14mm，高度49mm；7号电池的一般尺寸为：直径11mm，高度44mm。干电池的不同型号表示电池的不同外形尺寸。故本题选A。

9. 【答案】D。解析：动物类群进化的先后顺序大致为：单细胞动物——腔肠动物——扁形动物——线形动物——环节动物——软体动物——节肢动物——棘皮动物——鱼类——两栖类——爬行类——鸟类——哺乳类。A、C项正确，D项错误。植物进化的先后顺序为：藻类植物——苔藓植物——蕨类植物——种子植物（包括裸子植物和被子植物），B项正确。故本题选D。

10. 【答案】C。解析：我国首枚大型运载火箭长征五号于2016年11月3日20时43分在中国文昌航天发射场点火升空，这是长征五号火箭的首飞之旅。故本题选C。

## 第五辑

1. 下列古诗词与所涉及的历史人物对应错误的是（ ）。

- A. 三十功名尘与土，八千里路云和月——岳飞
- B. 人生自古谁无死，留取丹心照汗青——文天祥
- C. 三顾频频天下计，两朝开济老臣心——诸葛亮
- D. 恸哭六军俱缟素，冲冠一怒为红颜——唐玄宗

2. 党在新民主主义革命时期形成了很多富有时代特色的革命精神，按照形成时间先后排序正确的是（ ）。

- ①延安精神            ②西柏坡精神            ③井冈山精神            ④古田会议精神
- A. ①②③④            B. ②③④①            C. ③④①②            D. ④②①③

3. 某厂发生粉尘爆炸事故，造成人员伤亡和财产的严重损失。下列条件的组合会引起粉尘爆炸的是（ ）。



- ①粉尘有可燃性且达到一定浓度      ②天气持续高温  
③存在火源和助燃物      ④空间受限  
A. ②③      B. ③④      C. ①③④      D. ①②③

4. 下列关于算盘的说法错误的是（ ）。

- A. 算盘是世界上最早的计算工具之一      B. 算盘能够锻炼人的思维和协调能力  
C. 算盘采取十进制的计数法      D. 算盘只能进行加减乘除四则运算

5. 下列现象对应的光学原理错误的是（ ）。

- A. 汽车后视镜扩大驾驶员视野——折射  
B. 雨夜路灯出现一圈圈的光环——色散  
C. 看立体电影需戴上特殊眼镜——偏振  
D. 使用闪光灯拍照时出现红眼——反射

6. 中国加入世界贸易组织以来，价廉物美的“中国制造”走入国外亿万家庭，走向海外的中国企业贡献卓著，规模庞大的中国市场充满吸引力，数以亿计的中国游客出境旅游。对此，下列说法错误的是（ ）。

- A. 中国的发展给全球经济提供巨大动力源泉  
B. 中国与世界各国开始共同分享发展红利  
C. 中国在世界经济体系中拥有绝对的话语权  
D. 中国入世后所做贡献得到了国际社会认可

7. 某企业最近推出的一款指甲钳，在刀口上方装了放大镜，特别适合眼花的老年人使用，卖的很红火。这个事例体现了经济学原理在日常生活中的应用。对此，下列说法正确的是（ ）。

- A. 只有精准掌握需求才能推出畅销产品  
B. 市场细分使产品的生产成本有所减少  
C. 带有放大镜的指甲钳是剪刀的替代品  
D. 装有放大镜的指甲钳改变了使用价值

8. 下列古诗词中，表达作者对友人的思念之情的是（ ）。

- A. 上邪，我欲与君相知，长命无绝衰  
B. 问世间，情为何物，直教人生死相许  
C. 曾经沧海难为水，除却巫山不是云

- D. 红豆生南国，春来发几枝。愿君多采撷，此物最相思
9. 五禽戏是依据中医基础理论创编的一种传统养生健身拳法。下列关于五禽戏的说法错误的是（ ）。
- A. 五禽戏的创编者是华佗
  - B. 五禽戏对后世医学的发展有重要的影响
  - C. 五禽戏模仿的是虎、鹿、熊、猿、鸟的动作
  - D. 五禽戏已经获批国家级物质文化遗产项目
10. 在日常生活和工作中，人们遭受挫折后有时会找理由自我安慰，以降低挫折感，恢复心理平衡，这是心理防御机制中心的“合理化”方法，下列不属于采用这种方法进行心理防御的是（ ）。
- A. 小朱上班途中发现包裹被盗，笑着说破财免灾
  - B. 小邢的请求被同事拒绝，认为同事肯定有自己的难处
  - C. 小范竞争上岗未能如愿，心想这个辛苦的岗位不干也罢
  - D. 小马因工作失误受到批评，感觉领导在利用职权公报私仇

**【参考答案及解析】**

1. **【答案】D**。解析：D项错误：“恸哭六军俱缟素，冲冠一怒为红颜”出自清代吴伟业的《圆圆曲》，是以吴三桂、陈圆圆的离合故事为主要内容的长诗。A项正确：“三十功名尘与土，八千里路云和月”出自南宋岳飞的《满江红》，全诗主要抒发了作者想要为国家建立功业的急切心情及对金贵族掠夺者的深仇大恨；渴望统一祖国的殷切愿望及其忠于朝廷的赤诚之心。B项正确：“人生自古谁无死，留取丹心照汗青”出自宋代文天祥的《过零丁洋》，全诗以磅礴的气势、高亢的语调显示了诗人的民族气节和舍生取义的生死观。C项正确：“三顾频频天下计，两朝开济老臣心”出自唐代杜甫的《蜀相》，抒发了诗人对诸葛亮才智品德的崇敬和功业未遂的感慨。故本题选D。

2. **【答案】C**。解析：①延安精神：于1942年12月由毛泽东正式提出，但其精神内涵形成和发展时期为1935-1948年。延安精神的主要内容是：坚定正确的政治方向，解放思想、实事求是的思想路线，全心全意为人民服务的根本宗旨，自力更生、艰苦奋斗的创业精神。②西柏坡精神：是1949年3月毛泽东在西柏坡召开的中共七届二中全会上提出的。

毛泽东提出的“两个务必”，即“务必使同志们继续地保持谦虚、谨慎、不骄、不躁的作风，务必使同志们继续地保持艰苦奋斗的作风”是这一精神的主题。③井冈山精神：诞生于1927年土地革命时期的井冈山根据地，井冈山精神的主要内涵：坚定信念，艰苦奋斗；实事求是，敢闯新路；依靠群众，勇于胜利。④古田会议：古田会议，是红四军在1929年12月在福建省龙岩市上杭县古田召开的第九次党的代表大会，即红军第四军第九次党代表大会。会议明确规定了红军的性质；强调加强党的思想建设的重要性；确立了人民军队建设的基本原则，重申了共产党对红军实行绝对领导的原则；强调要重视加强政治建设。按照时间先后顺序为③④①②。故本题选C。

3. 【答案】C。解析：C项符合题意：粉尘爆炸，指可燃性粉尘在爆炸极限范围内，遇到热源（明火或高温），发生的火焰瞬间传播于整个混合粉尘空间的化学反应，化学反应速度极快，同时释放大量的热，具有很强的破坏力。粉尘爆炸需要可燃性粉尘达到一定浓度、存在充足的氧气等助燃物以及有火源或剧烈震动摩擦三个燃烧的必要条件。此外，受限空间也会加剧粉尘爆炸的危险。故正确组合应为①③④。故本题选C。

4. 【答案】D。解析：算盘是我国古代发明的计算工具，原型为我国春秋时期出现的算筹，演变至北宋时代定型为算盘，具有灵便、准确、快速等优点。珠算已正式成为人类非物质文化遗产，是我国第30项被列为非遗的项目。D项错误：算盘不仅可以进行加减乘除四则运算，还可以进行开乘方。另：此选项的表述过于绝对，很可疑。A项正确：联合国教科文组织曾介绍说，珠算是中国古代的重大发明，以简便的计算工具和独特的数理内涵，被誉为“世界上最古老的计算机”。此外，此项表述本就较为灵活，“最早……之一”，并不过于绝对。B项正确：使用算盘和珠算，除了运算方便以外，还有锻炼思维能力的作用，因为打算盘需要脑、眼、手的密切配合，通过听（看）、拨、说，可以锻炼“五觉”协调能力，是锻炼大脑的一种好方法。C项正确：我国传统算盘为上二下五珠，上面一粒表示“5”，下面一粒表示“1”，在用算盘进行计算时采用“五升十进制”，即每一档“满5”时使用一粒上珠表示，每一档满“10”时便向前一档“进1”。故本题选D。

5. 【答案】A。解析：A项错误：汽车后视镜利用光的反射原理观察车后情况，同时利用凸面镜对光有发散作用的原理，可以扩大视野，从而更好地注意到后方车辆的情况。而光的折射是光从一种介质斜射入另一种介质时，传播方向发生改变，从而使光线在不同介质的交界处发生偏折。B项正确：色散是指在光学中，对于不同的波长，介质的折射率 $n$ （ $\lambda$ ）也不同，这令白光在折射时，不同颜色的光线分开。雨天水雾笼罩着路灯，灯光发

射出来，被雨雾折射（也就是发生了色散），从而形成五颜六色的光环。C项正确：偏振式3D技术是利用光线有“振动方向”的原理来分解原始图像的，先把图像分为垂直向偏振光和水平向偏振光两组画面，然后3D眼镜左右分别采用不同偏振方向的偏光镜片，这样人的左右眼就能接收两组画面，再经过大脑合成立体影像。D项正确：当人长时间地呆在较黑暗的环境中，瞳孔为适应视觉需要而放大，这时如果闪光灯的位置与人的眼睛一般高低，被摄者又是正面对着镜头，瞳孔与闪光灯处于同一直线。那么，在拍摄时，当闪光灯的强光照到眼睛时，就会直射视网膜，其红色的反射光就很有可能进入相机的拍摄视角，从而产生“红眼”。故本题选A。

6. 【答案】C。解析：C项错误：全球经济治理中的制度性话语权，集中体现为一国对国际经济规则与国际经济组织的影响力。改革开放30余年来，我国与全球经济治理体系的关系大致经历了三个阶段。在第一阶段，中国经济基本上游离于全球经济之外，进出口贸易只是对国内短缺经济的补充。作为国际经济规则的旁观者，我们既谈不上发挥比较优势，融入国际经济，也谈不上参与全球经济治理。第二阶段以“入世”为标志，中国正式成为国际经济规则的遵守者。与此同时，由于加入了主要的多边国际经济组织，如国际货币基金组织、世界银行、世贸组织等，因此中国事实上逐渐步入第三阶段，即成为国际经济规则制定的参与者。从总体来看，目前中国在参与规则制定方面还是一个初学者。因此题干中表述中国在世界经济体系中拥有绝对的话语权是错误的。此选项表述过于绝对，同时ABD选项符合常识。故本题选C。

7. 【答案】A。解析：A项正确：市场经济中，供给与需求相互影响相互制约，如果商家能够精准掌握消费者需求，生产出满足消费者偏好的产品，那么就可以占据较大的市场份额，从而形成卖方市场，使产品成为畅销产品。B项错误：市场细分，是指按照消费者的需求，把总体市场划分成若干具有共同特征的细分市场，处于同一细分市场的消费者群体被称为目标消费群体，例如题干中的老年人消费群体。市场细分有利于选择目标市场和制定市场营销策略，有利于集中人力、物力投入目标市场等，但是因为针对每个不同的市场要有不同的产品线、不同的宣传营销方式等，市场细分会导致企业的生产成本上升。C项错误：对于两种物品，如果一种物品价格的上升引起另一种物品需求的增加，则这两种物品被称为替代品，换言之，这两种物品具有相同或相似功能。装有放大镜的指甲钳的功能依然是修剪指甲，与剪刀的功能并不相同，所以不是剪刀的替代品。D项错误：使用价值是能满足人们某种需要的商品的效用，如粮食能充饥，衣服能御寒。指甲钳装上放大镜，

方便老年人使用，但其本质依然是指甲钳，功能是修剪指甲，使用价值并没有发生转变。故本题选 A。

8. 【答案】D。解析：D 项正确：该句出自唐代诗人王维的《相思》，《相思》是唐代诗人王维创作的一首借咏物而寄相思的五绝诗，此诗有的版本名为《江上赠李龟年》，可见为怀念友人之作。A 项错误：该句出自汉乐府《上邪》，《上邪》是一首感情强烈，气势奔放的爱情诗。诗中女子为了表达她对情人忠贞不渝的感情，指天发誓，指地为证，要永远和情人相亲相爱。B 项错误：该句出自金、元之际著名文学家元好问的《摸鱼儿·雁丘词》，这首咏物词是词人被雁殉情而死的事所感动而作的，全词紧紧围绕“情”字，以雁拟人，谱写了一曲凄恻动人的爱情悲歌。C 项错误：该句出自唐代诗人元稹的《离思五首》（其四），《离思五首》是唐代诗人元稹创作的一组悼亡绝句。诗人运用“索物以托情”的比兴手法，以精警的词句，赞美了夫妻之间的恩爱，抒写了诗人对亡妻韦丛忠贞不渝的爱情和刻骨的思念。故本题选 D。

9. 【答案】D。解析：D 项符合题意：五禽戏是中国传统导引养生的一个重要功法，其创编者为华佗。五禽戏是通过模仿虎、鹿、熊、猿、鸟（鹤）五种动物的动作，以保健强身的一种气功功法。五禽戏能治病养生，强壮身体。现代医学研究也证明，作为一种医疗体操，五禽戏不仅使人体的肌肉和关节得以舒展，而且有益于提高肺与心脏功能，改善心肌供氧量，提高心肌排血力，促进组织器官的正常发育。2011 年 6 月五禽戏被纳入第三批国家非物质文化遗产名录。由常识亦可知，物质文化遗产为历史文物、历史建筑、人类文化遗址等有形的、有实体的文化遗产，而五禽戏显然不符合这个基本特征，故可以认定 D 选项错误。故本题选 D。

10. 【答案】B。解析：心理防御机制中的“合理化”是指个体无意识地用似乎合理的解释来为难以接受的情感、行为、动机辩护，以使其可以接受，以求得心理平衡。合理化有三种表现：酸葡萄心理、甜柠檬心理和推诿。B 项符合题意：小邢对同事提出要求被同事拒绝，认为是同事有自己的难处，这是对同事的体谅和理解，不属于心理防御机制中的“合理化”。A 项不符合题意：小宋丢了东西安慰自己破财免灾，跟“塞翁失马，焉知非福”异曲同工，这是典型的甜柠檬心理，即当得不到葡萄而只有柠檬时，就说柠檬是甜的，用来美化被满足的动机。C 项不符合题意：小范未能竞争到想要的岗位，就说岗位太辛苦不做也罢，即把得不到的东西说成是不好的，属于典型的“得不到葡萄说葡萄酸”的酸葡萄心理，符合题干中找理由自我安慰，降低挫折感等表述，属于心理防御机制中的“合理

化”。D项不符合题意：小马因为自己的失误而受到批评，却认为是领导公报私仇，这是将自己受到批评这件事的责任推给其他人，是典型的推诿，即将个人的缺点或失败，推诿于其他理由，找人担待其过错。故本题选B。

## 第六辑

- 关于板块构造学说，下列说法错误的是（ ）。
  - 六大板块是对地球表面陆地板块部分的划分
  - 建立在大陆漂移和海底扩张学说的基础上
  - 喜马拉雅是由两大板块碰撞挤压形成的
  - 火山、地震等地质灾害主要是发生在板块边缘
- 关于我国地理，下列表述正确的是（ ）。
  - 泰山、华山、恒山、衡山和庐山被称为“五岳”
  - 南海有东沙、西沙、中沙、南沙四个群岛
  - 西藏自治区是我国面积最大的省级行政区
  - 华北平原是我国面积最大的平原
- 海洋动物科学考察的结果显示，近十年来，许多海洋“有壳类”动物，如贝类、螺类和虾蟹类等，有外壳变薄、变软的趋势，这种现象的主要原因是（ ）。
  - 海洋“有壳类”动物面临食物短缺的困境，经常出现营养不良
  - 外壳轻便的海洋动物更易于游动、捕食和躲避天敌
  - 海水升温导致海洋动物的生长成熟周期缩短
  - 二氧化碳排放过多导致海水酸化
- 关于计算机，下列说法不正确的是（ ）。
  - 平板电脑属于小型计算机
  - 计算机断电后内存中的信息会丢失
  - 计算机的性能并非完全依靠于CPU
  - 机器语言可以被计算机硬件直接执行
- 下列说法不正确的是（ ）。
  - 眨眼可以湿润眼球，正常人平均每分钟要眨眼十几次
  - 小孩多理发能有效促进头发长得更快、更密、更粗壮
  - 当我们停止运动后，肌肉会变软，但不会变成脂肪

- D. 眼泪中溶有许多不同的盐，所以是咸的
6. 从政府组织体制上说，横向上任何一级政权机关可大致分为三个分系统，下列不属于此系统的是（ ）。
- A. 国家权力机关决策分系统                      B. 立法机关决策子系统  
C. 政府（狭义）决策分系统                      D. 政党决策分系统
7. 韦伯认为，现代行政体系所有社会组织和活动必须遵循的基本原则是（ ）。
- A. 公平原则                      B. 理性化原则                      C. 效率原则                      D. 权变原则
8. 认为“领导是影响和支持其他人为了达到目标而富有热情地工作的过程”的是（ ）。
- A. 约翰·科特    B. 哈罗德·孔茨和海因茨·韦里克  
C. 斯蒂芬·罗宾斯    D. 约翰·纽斯特罗姆和基斯·戴维斯
9. “一票否决制”体现的决策规则是（ ）。
- A. 全体一致规则    B. 少数决策规则  
C. 简单多数规则    D. 绝对多数规则
10. 首先将权力划分为职务权力和个人权力的是（ ）。
- A. 泰罗                      B. 法约尔                      C. 韦伯                      D. 罗素

**【参考答案及解析】**

1. **【答案】**A。解析：A项：全球地壳六大板块有太平洋板块、亚欧板块、非洲板块、美洲板块、印度洋板块和南极洲板块，其中除太平洋板块几乎全为海洋外，其余五个板块既包括大陆又包括海洋，错误；B项：板块构造学说是大陆漂移学说和海底扩张学说的基础上提出的，正确；C项：喜马拉雅山脉是由印澳板块与欧亚大陆板块碰撞形成的，正确；D项：火山、地震等地质灾害主要发生在板块边缘，正确。故本题选A。

2. **【答案】**B。解析：A项：五岳分别是东岳泰山、南岳衡山、西岳华山、北岳恒山、中岳嵩山，排除；B项：南海有四个群岛，分别是东沙群岛、西沙群岛、中沙群岛、南沙群岛，正确；C项：新疆维吾尔自治区是中国陆地面积最大的省级行政区，排除；D项：东北平原是中国最大的平原，排除。故本题选B。

3. 【答案】D。解析：全球气候变暖造成的负面影响正在进一步扩大，海洋酸化便是其中之一。一项最新研究成果显示，海水酸化导致包括贝类在内的众多小型海洋动物外壳和骨骼变薄。故本题选 D。

4. 【答案】A。解析：平板电脑、个人 PC 等属于微型计算机的范畴，而小型计算机是相对于大型计算机而言的一种概念，仍比微型计算机的硬件规模、计算能力等高出很多。故本题选 A。

5. 【答案】B。解析：A 项：正常人的眼皮，每分钟大约要眨动 15 次，可以起到清洁和湿润眼球的作用，正确。B 项：人的头发，是从头皮里面的毛囊长出来的。剪掉或者刮掉头皮外面的头发，头皮内的毛囊是没法知道的，更不可能存在一个反馈系统，促使毛囊长出更多更密的头发来。剃光孩子的头发，新长出的头发是显得更加密一些更加粗一些，其实这只是因为剃光了头发，新头发长出来时，不再像原来的头发那样长短不一，而是同一时间一起生长，自然就显得比起原始头发厚一些。孩子头发的浓密与否、粗细颜色，主要取决于家庭遗传，加上后天的营养和保养。C 项：当停止力量练习后，原本紧张结实的肌肉就会变得松弛、萎缩，不会变成脂肪，正确。D 项：眼泪中溶有许多不同的盐，食物中的盐分被肠道吸收后进入血液。眼泪是由泪腺分泌的，当血液流过泪腺时，部分盐分便随之渗入眼泪中了，正确。故本题选 B。

6. 【答案】B。解析：略。

7. 【答案】B。解析：韦伯的理论奠定了现代行政体系的基本原则，本题考查的仅仅是其基本原则的一个方面。韦伯认为资本主义社会的基本原则就是理性化，因此所有社会组织和活动都必须按照理性化原则进行。故本题选 B。

8. 【答案】D。解析：题干的说法是约翰·纽斯特罗姆和基斯·戴维斯的观点。约翰·科特指出，领导有着两种不同的含义：一是有助于引导和动员人们的行为和（或）思想的过程；一是指处于正式领导职位的一群人。哈罗德·孔茨和海因茨·韦里克认为领导是影响人们心甘情愿地和满怀热情地为实现群体的目标而努力的艺术或过程。斯蒂芬·罗宾斯认为领导是一种影响一个群体实现目标的能力。故本题选 D。

9. 【答案】A。解析：一票否决指的是只要有一人投了反对票，无论赞成票有多少，这项决策也不能通过，体现的是全体一致规则。故本题选 A。

10. 【答案】B。解析：法约尔在《工业管理与一般管理》一书中，首次将权力划分为职务权力与个人权力（非职务权力）。故本题选 B。



## 第七辑

1. 根据我国有关法律，以下说法不正确的是（ ）。
  - A. 依照我国《宪法》规定，任何组织或个人都不得有超越宪法和法律的特权
  - B. 依照我国《兵役法》规定，中华人民共和国的武装力量，由中国人民解放军、中国人民武装警察部队和民兵组成
  - C. 依照我国《全国人民代表大会和地方各级人民代表大会选举法》规定，设区的市的人民代表大会的代表，由选民直接选举
  - D. 依照我国《香港特别行政区基本法》规定，香港特别行政区实行高度自治，享有行政管理、立法权、独立的司法权和终审权
2. 下列选项中，符合法律规定的是（ ）。
  - A. 新录用的公务员小张，其试用期为六个月
  - B. 小陈今年 15 岁，在某工地打工，干一些杂务
  - C. 因工作需要，公务员小朱前往甲单位授课，他可以在甲单位领取授课费
  - D. 某公司未按照劳动合同约定向员工小李支付劳动报酬，小李可以随时通知该公司解除劳动合同
3. 下列关于我国的国家中心城市的说法，错误的是（ ）。
  - A. 目前确定的国家中心城市中已包含了所有的直辖市
  - B. 目前确定的国家中心城市中最靠西的城市是重庆市
  - C. 国家中心城市的政治、经济、文化等多方面具备引领、辐射、集散功能
  - D. 国家中心城市在《全国城镇体系规划》中处于城镇体系层级的最高位置
4. 关于气象灾害，下列说法正确的是（ ）。
  - A. 沙尘天气分为浮尘、扬沙、沙尘暴三类
  - B. 台风中心为低压中心，以气流的垂直运动为主
  - C. 在我国，暴雨的橙色预警信号为最高级预警信号
  - D. 寒潮主要爆发于春末夏初季节，寒潮袭击时气温会急剧下降
5. 关于物理现象的解释，下列说法错误的是（ ）。
  - A. 量子隧穿效应不遵循牛顿运动定律

- B. “小小秤砣压千斤”运用的是杠杆原理
- C. 汽车的观后镜多使用凸面镜，可以扩大视野范围
- D. 高压锅煮食物快主要是因为增大了锅内气压，降低了水的沸点
6. 关于医学常识，下列说法正确的是（ ）。
- A. 在正常情况下，人的血糖值的正常范围在 8-10mmol/L
- B. 成年人安静时心率超过 80 次/分钟时，为心动过速
- C. 父母血型分别为 A 型和 B 型时，子女血型不可能为 O 型
- D. 临床上通常用口腔温度、直肠温度和腋窝温度来代表体温
7. 我国很多民间乐器是少数民族代表乐器，下列对应不正确的是（ ）。
- A. 芦笙——朝鲜族                                      B. 葫芦丝——傣族
- C. 冬不拉——维吾尔族                                 D. 马头琴——蒙古族
8. 关于二战时期的重要会议，下列说法不正确的是（ ）。
- A. “雅尔塔会议”作出了战后世界秩序安排
- B. “开罗会议”确定了日本侵略罪行及战后对日本的处理问题
- C. “德黑兰会议”美、英、苏三大盟国共同商量对日作战问题
- D. “波茨坦会议”召开于德国无条件投降，欧洲战争结束之后
9. 下列场景最不可能发生的是（ ）。
- A. 战国人使用象牙制品                                B. 屈原和宋玉饮酒作赋
- C. 霍去病向汉武帝上纸本奏议                     D. 商王武丁的妻子身穿丝绸服装
10. 下列关于秋天的诗句，产生年代最早的是（ ）。
- A. 袅袅兮秋风，洞庭波兮木叶下
- B. 无边落木萧萧下，不尽长江滚滚来
- C. 昨夜西风凋碧树，独上高楼，望尽天涯路
- D. 悲哉，秋之为气也，萧瑟兮草木摇落而变衰

**【参考答案及解析】**

1. **【答案】C。**解析：C 项错误：我国《全国人民代表大会和地方各级人民代表大会选举法》第二条规定：全国人民代表大会的代表，省、自治区、直辖市、设区的市、自治州

的人民代表大会的代表，由下一级人民代表大会选举。不设区的市、市辖区、县、自治县、乡、民族乡、镇的人民代表大会的代表，由选民直接选举。A项正确：我国《宪法》第五条规定：……任何组织或者个人都不得有超越宪法和法律的特权。B项正确：我国《兵役法》第四条规定：中华人民共和国的武装力量，由中国人民解放军、中国人民武装警察部队和民兵组成。D项正确：我国《香港特别行政区基本法》第二条规定：全国人民代表大会授权香港特别行政区依照本法的规定实行高度自治，享有行政管理权、立法权、独立的司法权和终审权。故本题选C。

2. 【答案】D。解析：D项正确：《劳动法》第三十二条规定：有下列情形之一的，劳动者可以随时通知用人单位解除劳动合同：……（三）用人单位未按照劳动合同约定支付劳动报酬或者提供劳动条件的。A项错误：根据《公务员法》第三十二条规定：新录用的公务员试用期为一年。试用期满合格的，予以任职；不合格的，取消录用。B项错误：《劳动法》第十五条规定：禁止用人单位招用未满十六周岁的未成年人。文艺、体育和特种工艺单位招用未满十六周岁的未成年人，必须依照国家有关规定，履行审批手续，并保障其接受义务教育的权利。小陈在工地打工，用人单位不属于文艺、体育和特种工艺单位，因此不符合法律规定。C项错误：《公务员法》第四十二条规定：公务员因工作需要要在机关外兼职，应当经有关机关批准，并不得领取兼职报酬。故本题选D。

3. 【答案】B。解析：B项错误：2016年5月，经国务院同意，发改委和住建部联合印发《成渝城市群发展规划》指导文件，其中《规划》中首次明确提出，成都要以建设国家中心城市为目标，增强成都西部地区重要的经济中心、科技中心、文创中心、对外交往中心和综合交通枢纽功能。而北京、天津、上海和广州均位于我国东部，只有重庆和成都位于我国的西南地区。而成都比重庆更靠西，因此，目前确定的国家中心城市中，最靠西的城市是成都市。A、C、D正确：国家中心城市是住房和城乡建设部编制的《全国城镇体系规划》中提出的处于城镇体系最高位置的城镇层级。国家中心城市在全国具备引领、辐射、集散功能的城市，这种功能表现在政治、经济、文化、对外交流等多方面。2010年2月，住房和城乡建设部发布的《全国城镇体系规划纲要（2010~2020年）》明确提出五大（北京、天津、上海、广州、重庆）国家中心城市的规划和定位，其中包括了四个直辖市。故本题选B。

4. 【答案】B。解析：B项正确：在气象图上，台风的等压线和等温线近似为一组同心圆，其中台风中心为低压中心，以气流的垂直运动为主，附近风平浪静，天气晴朗。A项

错误：沙尘天气是一种由于大风将地面沙尘吹（卷）起或被高空气流带到下游地区而造成的一种大气混浊现象。按照程度划分，沙尘天气分为浮尘、扬沙、沙尘暴和强沙尘暴四类。

C项错误：我国的暴雨预警信号分四级，分别以蓝色、黄色、橙色、红色表示，其中红色预警信号为最高级预警信号。D项错误：寒潮是指来自极地或寒带的寒冷空气像潮水一样大规模地向中、低纬度的侵袭活动。在我国，从9月到次年5月均可发生寒潮，主要爆发于初春时节，我国大部分地区都会受到影响。故本题选B。

5. 【答案】D。解析：D项错误：高压锅煮食物快是因为水的沸点与压强有关，压强增大，沸点升高，煮饭菜时高压锅的气压比普通锅内的气压高，所以水沸腾时高压锅内的温度高于普通锅内的温度，温度越高，饭菜熟的越快。A项正确：量子隧穿效应是一种量子特性，是电子等微观粒子能够穿过它们本来无法通过的“墙壁”的现象。这种效应无法用经典力学来解释，不遵循牛顿运动定律。B项正确：秤杆可以看做一个杠杆，根据杠杆原理，秤砣的质量比较小，但是它的力臂比较长；相反，千斤物体的质量虽然大，但是力臂却比较短；所以二者可以平衡。C项正确：汽车的观后镜是凸面镜，凸面镜对光有发散作用，能使驾驶员观察到更大范围的景物，因此利用凸面镜制作的观后镜可以扩大驾驶员的视野。故本题选D。

6. 【答案】D。解析：D项正确：正常体温根据测试部位的不同，体温的正常值稍有差异。临床上常用的体温包括：口腔温度、直肠温度和腋窝温度。A项错误：正常情况下，人的空腹全血血糖正常值范围在 $3.9\sim 6.1\text{mmol/L}$ ，血浆血糖为 $3.9\sim 6.1\text{mmol/L}$ 。B项错误：成年人安静时心率超过100次/分钟时为心动过速。C项错误：根据血型的遗传规律，父母血型分别为A型和B型时，子女血型可能为A型、B型、AB型、O型。故本题选D。

7. 【答案】A。解析：A项错误：芦笙为西南地区苗、瑶、侗等民族的簧管乐器，并非朝鲜族的代表乐器。朝鲜族在我国主要分布于东北三省，代表乐器主要有伽倻琴、玄鹤琴等。故本题选A。

8. 【答案】C。解析：C项错误：“德黑兰会议”美、英、苏三大同盟国共同商量对德作战的军事问题。关于对日作战问题，苏联初步同意在欧洲战争结束后半年左右参加对日作战，但没有进行进一步商讨，1945年的波茨坦会议上讨论了对日作战等问题。故本题选C。

9. 【答案】C。解析：C项符合题意：从考古发现来看，造纸术的发明不晚于西汉初年。但因造纸成本太高，在西汉时期并没有得到推广普及，当时最主要的书写材料仍是竹简，

故选项所属场景最不可能发生。A项不符合题意：经考古发掘证明，早在新石器时期，我国就有使用如象牙匕、象牙笄等象牙制品。在古代，象牙制品作为一种独特的动物制品，深受上等阶层的推崇。故选项所述场景有可能发生。B项不符合题意：屈原（公元前340年~公元前278年），宋玉（约公元前298年~约公元前222年），二人皆是战国时期楚国人，相传为师生关系，均擅长辞赋，故选项所述场景有可能发生。D项不符合题意：根据考古发现推测，距今五六千年前的新石器时代，中国便开始养蚕织绸了，并且在仰韶时期便开始出现丝绸织物，故选项所述场景有可能发生。故本题选C。

10. 【答案】A。解析：A项正确：本句出自屈原的《九歌》，创作于战国时期。B项错误：本句出自杜甫的《登高》，创作于唐朝。C项错误：本句出自晏殊的《蝶恋花》，创作于北宋时期。D项错误：本句出自宋玉的《九辩》，创作于战国时期。A和D虽均创作于战国时期，但屈原（公元前340年~公元前278年）的生卒年份早于宋玉（约公元前298年~约公元前222年），屈原去世时宋玉年纪不过二十左右，而《九辩》原文“时蹉跎而过中兮，蹇淹留而无成”表明作者在创作时已入过中年。故本题选A。

### 第八辑

- 帝王谥号主要依据其生前行为而定。下列各项中属于谥号的是（ ）。  
A. 齐桓公      B. 宋太祖      C. 靖康      D. 康熙
- 中国古代宫殿建筑普遍采用什么颜色？（ ）  
A. 黄色      B. 紫色      C. 红色      D. 蓝色
- 毛泽东说十月社会主义革命不只是开创了俄国历史的新纪元，而且开创了世界历史的新纪元。”对第一个“新纪元”的准确理解是（ ）。  
A. 推翻了沙皇的统治  
B. 在俄国开辟出社会主义发展的道路  
C. 人类社会进入由资本主义向社会主义过渡的阶段  
D. 不再参加帝国主义战争
- 新中国建立初期，人民政府在“米棉之战”中取胜的主要办法是（ ）。  
A. 发挥国营企业的领导作用  
B. 运用国家机关的行政职能强行干预

- C. 把大量米棉等物资投入市场
- D. 动用专政机关逮捕、法办投权分子
5. 我国是茶叶的故乡，绿茶是最古老的品种，是我国品种最多，产量最大的第一大茶种，下列哪一项不是我国著名的绿茶（ ）。
- A. 西湖龙井 B. 太湖碧螺春
- C. 庐山云雾 D. 铁观音
6. 史学界把维新变法、辛亥革命和新文化运动都称为近代化运动，因为它们都要求（ ）。
- A. 彻底废除旧制度 B. 民主和科学
- C. 实行资产阶级民主政治 D. 民主和共和
7. 资产阶级维新派掀起救亡图存的维新变法运动。戊戌变法的主要内容不包括（ ）。
- A. 发展资本主义工商业 B. 创办京师大学堂
- C. 精简机构 D. 废除科举制度
8. 蒋介石提出所谓“整理党务案”的主要意图是（ ）。
- A. 削弱和限制中共在统一战线中的地位
- B. 把共产党排挤出国民党中央
- C. 帮助右派窃取党权
- D. 改善国共两党关系
9. 在“商业革命”的过程中，商业上的重要地位有所削弱的地区是（ ）。
- A. 法兰西 B. 意大利 C. 德意志 D. 西班牙
10. 有学者提出：“从一定意义上说，赫鲁晓夫既是斯大林模式的掘墓人，但最终还是扮演了守墓人的角色。”这主要是指赫鲁晓夫（ ）。
- A. 揭露了斯大林的个人崇拜，但不够实事求是
- B. 改革缺乏正确指导思想
- C. 改革冲击了“斯大林模式”，但仍未从根本上摆脱“斯大林模式”的束缚
- D. 坚持“斯大林模式”，不愿进行改革

**【参考答案及解析】**

1. **【答案】A**。解析：谥号是帝王、诸侯与大臣等具有一定地位的人死去之后，朝廷根据他们的生平事迹与品德修养，所给予的带有褒贬性质的称号。大体上来说，唐代以前的殁世帝王一般简称谥号，如齐桓公、汉武帝、隋炀帝；唐以后则改称庙号，如唐太宗、宋太祖等。“靖康”“康熙”是年号。故本题选 A。

2. **【答案】C**。解析：略。

3. **【答案】B**。解析：第一个新纪元是指对俄国的影响，十月革命建立了世界上第一个社会主义国家，为俄国开辟了社会主义发展的新道路。B 项为正确选项。故本题选 B。

4. **【答案】C**。解析：建国初期，一些投机商进行粮食和棉纱的投机活动，党和政府统一调运粮食和棉纱在各大城市抛售，市场物资饱和，物价接连下降。故本题选 C。

5. **【答案】D**。解析：略。

6. **【答案】C**。解析：这三场运动，都要求实行资产阶级民主政治。故本题选 C。

7. **【答案】D**。解析：戊戌变法并没有要求废除科举制度，而是主张改革科举制度，废除八股，改试策论，开设经济特科。故本题选 D。

8. **【答案】B**。解析：1926 年，为削弱和限制中共在统一战线中的地位，蒋介石提出了“整理党务案”，把共产党人排挤出国民党中央领导机关，也打击了国民党左派人士。此后，蒋介石充任国民党中央常务委员会主席和国民革命军总司令等职务，夺取了国民党和军队的最高领导权。故本题选 B。

9. **【答案】B**。解析：新航路开辟引起商业革命和价格革命，欧洲经济重心由地中海沿岸转移到大西洋沿岸，而意大利属于地中海沿岸国家，所以随着商业重心转移，意大利的商业地位受到削弱。故本题选 B。

10. **【答案】C**。解析：从题意中可以直接排除 A、D 两项，而 B 项不能说明掘墓人和守墓人。故本题选 C。

**第九辑**

1. 下列说法中符合实际的是（ ）。

- A. 受地磁场的作用，静止的小磁针的 S 极总是指向地球的北方
- B. 高层建筑物顶端装有避雷针

- C. 行驶的汽车刹车时，乘客会向后倾倒
- D. 阳光下人们用近视眼镜取火
2. 消防人员用鼓风机扑灭森林大火的原理是（ ）。
- A. 氧气过分充足，超过燃烧需要量
- B. 大量空气带走热量，使树木达不到着火点
- C. 鼓风机吹出的是不助燃的二氧化碳气体
- D. 用大风使着火点中的氧气含量不足
3. 民事主体在法律允许的范围内有完全的意志的自由，自主实施民事法律行为，参加民事法律关系，任何单位和个人都不得非法干预。这体现了（ ）。
- A. 诚实信用原则 B. 民事活动自愿原则 C. 民事活动公平原则 D. 主体地位平等原则
4. 甲、乙各以 20%与 80%的份额共有一间房屋，出租给丙。现甲欲将自己的份额转让，请问下列表述中哪一说法是正确的？（ ）
- A. 乙有优先购买权，丙没有优先购买权
- B. 丙有优先购买权，乙没有优先购买权
- C. 乙、丙都有优先购买权，两人处于平等地位
- D. 乙、丙都有优先购买权，乙的优先购买权优先于丙的优先购买权
5. 高某无证经营被区工商局罚款 300 元，高某不服申请复议，复议机关市工商局决定罚款 600 元，后经确认，区工商局所作的罚款行政处罚违反法律，下列说法正确的是（ ）。
- A. 高某可以请求区工商局赔偿 600 元
- B. 高某可以请求市工商局赔偿 600 元
- C. 高某既可以请求区工商局赔偿 600 元，又可以请求市工商局赔偿 600 元
- D. 高某可以请求区工商局赔偿 300 元，市工商局赔偿 300 元
6. 炎热的夏天，蜻蜓经常贴着水面飞行，尾部不时触到水里，溅起朵朵水花，这就是“蜻蜓点水”，对此正确的解释是（ ）。
- A. 蜻蜓为了降温
- B. 蜻蜓在戏水玩耍
- C. 蜻蜓在水中产卵
- D. 蜻蜓在水中找食物
7. 某首饰店将一枚铜戒指误当黄金戒指卖给李某。这一行为属于（ ）。
- A. 犯罪行为
- B. 无效民事行为
- C. 有效民事行为
- D. 可变更、可撤销的民事行为



8. 世界上第一颗原子弹爆炸成功的时间是（ ）。
- A. 1943 年            B. 1945 年            C. 1949 年            D. 1964 年
9. 运动中扭伤后可采取的正确措施是（ ）。
- A. 立即用冰袋冷敷，以防止毛细血管破裂后充血
- B. 立即用热水袋热敷，以促进血液循环，加快痊愈
- C. 立即用手揉捏受伤处，以散解淤血，防治肿胀
- D. 不做任何处理，等待其自然恢复
10. 下列对常用电器节电的说法不成立的是（ ）。
- A. 将液晶电视动态模式改为影院模式，可省约 40%的耗电量
- B. 空调只要提高 1℃制冷时的温度设定，便可以节电约 10%
- C. 使用电脑采用中等亮度，既有利于保护视力，又能够省电
- D. 灵活使用电脑内置的节电程序，不能取得明显的节电效果

**【参考答案及解析】**

1. **【答案】**B。解析：受地磁场的作用，静止的小磁针的 S 极应该是南极，所以指向地球的南方，A 项不符合实际；行驶的汽车刹车时，车停下后，乘客还有向前的速度，所以会向前倾斜，C 项不符合实际；阳光下人们应当用凸透镜取火，而近视镜是凹透镜，所以 D 项不符合实际；为保护建筑物等避免雷击，高层建筑物顶端通常装有避雷针。故本题选 B。

2. **【答案】**B。解析：由于森林的交通条件，森林灭火战斗中地面的消防战士一般不可能携带大量的灭火剂，因此二氧化碳是无法使用的。森林灭火器与城市用的不同，没有灭火剂，或者说灭火剂就是空气，它靠强大的空气流把热量吹散，从而使火熄灭。故本题选 B。

3. **【答案】**B。解析：根据题干中的关键字眼“完全的意志的自由”和“自主”，可看出这体现的是民事活动自愿原则。故本题选 B。

4. **【答案】**D。解析：依据我国《民法通则》第 78 条第 3 款规定，按份共有财产的每个共有人有权要求将自己的份额分出或者转让。但在出售时，其他共有人在同等条件下，有优先购买的权利。此外，依据《民通意见》第 118 条规定，出租人出卖出租房屋，应提前三个月通知承租人，承租人在同等条件下，享有优先购买权。因此，甲欲将自己的份额

转让时，就存在两个优先购买权，即基于按份共有关系产生的优先购买权和基于租赁合同关系产生的优先购买权，但基于按份共有关系产生的优先购买权实际是基于财产所有权而产生的，根据“物权优先于债权”原则，效力优于基于租赁合同关系产生的优先购买权。故本题选 D。

5. 【答案】D。解析：《国家赔偿法》第 8 条规定：“经复议机关复议的，最初造成侵权行为的行政机关为赔偿义务机关，但复议机关的复议决定加重损害的，复议机关对加重的部分履行赔偿义务。”故本题选 D。

6. 【答案】C。解析：蜻蜓点水，就是蜻蜓产卵，卵直接产入水中，或产于水草上。故本题选 C。

7. 【答案】D。解析：《民法通则》第 59 条规定，行为人对行为内容有重大误解的，一方有权请求人民法院或者仲裁机关予以变更或者撤销。因此题中的行为属于可变更可撤销的行为。故本题选 D。

8. 【答案】B。解析：1945 年 7 月 16 日早晨 5 时 30 分，世界上第一颗原子弹在美国新墨西哥州阿拉莫戈多空军基地上爆炸成功。这颗名叫“小玩意儿”的原子弹的威力相当于 2 万吨 TNT 炸药，爆炸发生后，在方圆 800 米的范围内，所有的生命都已消失，连砂石也全都变成了绿黄色的玻璃状物质。第一颗原子弹的爆炸成功，标志着人类科学技术水平又跨入了一个新纪元。故本题选 B。

9. 【答案】A。解析：运动中扭伤，可用冷水浸泡毛巾或将冰块装入塑料袋内进行外敷，3 分钟更换 1 次，持续 30 分钟，使血管收缩，减轻局部充血，降低组织温度，起到止血、退热、镇痛的作用。故本题选 A。

10. 【答案】D。解析：测试数据表明，如果将电脑设置为将作业数据暂时保存于硬盘的“睡眠状态”，此时的耗电仅为约 3.8 瓦，即使是向内存供电的“待机状态”，也只耗电约 5.7 瓦，与始终打开显示器相比可节电约 70%。对于笔记本电脑，灵活使用内置的节电程序，也可取得明显的节电效果。故本题选 D。

## 第十辑

1. 袁世凯篡夺了辛亥革命果实的标志是（ ）。

- A. 逼清帝退位，致使孙中山辞去临时大总统的职位
- B. 迫使“南北议和”

- C. 南京参议院选举他为大总统  
D. 临时政府迁往北京
2. 将辛亥革命与戊戌变法相比，正确的表述是（ ）。
- A. 都有广泛的群众基础                      B. 都改变了国家的政体  
C. 既是否定又是发展                      D. 变革社会的方式基本相同
3. 下列有关文学常识的表述不正确的一项是（ ）。
- A. 《孔雀东南飞》是保存下来的我国最早的一首长篇叙事诗，也是古乐府民歌的代表作，它与北朝的《木兰诗》并称为“乐府双璧”  
B. 《孔雀东南飞》选自《玉台新咏》，原题为《古诗为焦仲卿妻作》  
C. 《玉台新咏》是继《诗经》《楚辞》之后的又一部诗歌总集，它的作者是南朝陈的徐陵  
D. 《孔雀东南飞》是汉乐府叙事诗发展的高峰，也是我国文学史上现实主义诗歌发展中的重要标志
4. 台湾自古以来就是我国的神圣领土，祖国大陆的人们开始和台湾接触，早在秦汉时期，台湾在三国是称为（ ）。
- A. 夷洲              B. 流求              C. 东番              D. 台湾
5. 下列文学常识的表述不正确的一项是（ ）。
- A. 作为中国古典小说之一的演义小说，它主要以通俗的语言，依正史记载结合野史杂记及民间传说，加以深化铺陈而成，如《三国演义》  
B. 神怪小说大多是写神仙怪诞之事，但其中亦寓含着作者对现实的态度，吴承恩的《西游记》就是神怪小说的宏篇巨作  
C. 产生于明代，以描述世俗生活为主的世情小说流传下来的作品以《金瓶梅》为代表  
D. 谴责小说是以暴露社会，指责政治腐败为主的批判现实主义小说，李伯元的《二十年目睹之怪现状》就是一部谴责小说的上乘之作
6. 在近代沙皇俄国通过一系列不平等条约共侵占中国领土 150 多万平方公里，这些条约不包括（ ）。
- A. 《璦琿条约》                      B. 《南京条约》  
C. 《勘分西北界约记》              D. 《改订伊犁条约》和 5 个勘界议定书
7. 辛亥革命最重要的成果是（ ）。

- A. 推翻了两千多年的封建帝制                      B. 促进了民族资本主义的迅速发展
- C. 使人民获得一些民主和自由的权利      D. 打击了帝国主义在华的侵略势力
8. 日本政府在“二十一条”中提出“中国沿海港湾岛屿不得租于他国”的真实目的是（    ）。
- A. 排斥其他列强，妄图独霸中国                      B. 尊重中国的领土完整和主权
- C. 欺骗国际舆论    D. 维护在华既得侵略权益
9. 下列哪一典故与《庄子》无关？（    ）
- A. 鹏程万里                      B. 庖丁解牛                      C. 庄生梦蝶                      D. 刻舟求剑
10. 下列说法正确的是（    ）。
- A. 巴尔扎克是 19 世纪晚期法国批判现实主义文学的杰出代表，其主要作品有《人间喜剧》《欧也妮·葛朗台》
- B. 法国作家莫泊桑的主要作品是《羊脂球》《我的叔叔于勒》《伪君子》
- C. 都德被称为“短篇小说巨匠”，其主要作品有《最后一课》《柏林之围》《小东西》
- D. 司汤达是批判现实主义作家，其代表作《红与黑》写的是不满封建制度的平民青年于连，千方百计向上爬，最终被送上断头台的故事

**【参考答案及解析】**

1. **【答案】D。**解析：袁世凯在北京就职，临时政府迁往北京，标志着袁世凯篡夺了革命的胜利果实。故本题选 D。
2. **【答案】C。**解析：辛亥革命对戊戌变法既是否定又是发展，否定了资产阶级自上而下的改良，发展的是资产阶级革命。故本题选 C。
3. **【答案】C。**解析：徐陵是《玉台新咏》一书的编者而非作者。故本题选 C。
4. **【答案】A。**解析：略。
5. **【答案】D。**解析：《二十年目睹之怪现状》作者是吴趼人。故本题选 D。
6. **【答案】B。**解析：《南京条约》是英国政府与清政府签订的，而《北京条约》的签订方包括清政府与英、法、俄国，其他选项均正确。故本题选 B。
7. **【答案】A。**解析：辛亥革命最重要的成果是推翻了两千多年的封建帝制。故本题选 A。

8. 【答案】A。解析：丧权辱国的“二十一条”中“中国沿海港湾岛屿不得租于他国”的目的就是为了独占中国。故本题选A。

9. 【答案】D。解析：刻舟求剑出自《吕氏春秋·察今》，“鹏程万里”出自《庄子·逍遥游》：“鹏之徙于南冥也，水击三千里，抟扶摇而上者九万里。”“庖丁解牛”出自《庄子·养生主》，“庄生梦蝶”出自《庄子·齐物论》。故本题选D。

10. 【答案】D。解析：巴尔扎克是19世纪上半叶法国批判现实主义文学的杰出代表，其主要作品有《人间喜剧》《欧也妮·葛朗台》，故A项说法错误。《伪君子》是莫里哀的主要作品，故B项说法错误。被称为“短篇小说巨匠”的是法国作家莫泊桑，而非都德，故C项说法错误。故本题选D。

### 第十一辑

1. 下列乐器不是中国古代“四大名琴”的是（ ）。
- A. 号钟                      B. 编钟                      C. 绕梁                      D. 焦尾
2. 英国的《权利法案》、法国的《人权宣言》、美国的《独立宣言》它们内容的相同点体现在（ ）。
- A. 反对封建专制制度  
B. 反对压迫、剥削，要求平等、民主、自由  
C. 反对殖民压迫，要求民族独立  
D. 建立资本主义法制社会
3. 仿生学研究生物体的结构、功能和工作原理，并将这些原理移植于工程技术之中，发明性能优越的仪器、装置和机器，创造新技术。以下不属于仿生学例子的是（ ）。
- A. 振动陀螺仪              B. 门镜                      C. 人工冷光                      D. 雷达
4. 爱迪生是伟大的发明家，他一生中发明了很多方便人们生活的产品，他的第一项专利是（ ）。
- A. 电灯                      B. 留声机                      C. 投票记录机                      D. 激光手术刀
5. 人类社会文明发展、社会全面进步的基础和来源是（ ）。
- A. 人的价值的实现                      B. 人民群众  
C. 人的全面自由发展                      D. 生产力
6. 1957年10月，（ ）把世界第一颗人造卫星送上太空，标志着航天技术的诞生，

揭开了太空技术的序幕。

- A. 美国                      B. 前苏联                      C. 中国                      D. 欧共体
7. 下列节日同时也属于二十四节气之一的是（     ）。
- A. 重阳节                      B. 清明节                      C. 端午节                      D. 中秋节
8. 一般而言，气温随着海拔的升高而降低，海拔每升高 1000 米，气温会下降（     ）。
- A. 4℃                      B. 6℃                      C. 8℃                      D. 10℃
9. 关于人类探月，下列说法不正确的是（     ）。
- A. “嫦娥一号”是我国的登月工程
- B. 阿姆斯特朗是登陆月球第一人
- C. “阿波罗计划”是美国的登月工程
- D. 美国发射的“月球陨坑观测与遥感卫星”在月球上发现了水
10. 以下说法正确的是（     ）。
- A. 碳材料的应用将不利于低碳经济的发展
- B. 碳纤维是含碳量高于 99%的无机高分子纤维
- C. 黑洞实质上是暗物质的一种现象
- D. 火星被认为是太阳系中最有可能存在地外生命的行星

### 【参考答案及解析】

1. 【答案】B。解析：所谓“琴、棋、书、画”当中的“琴”，是我国历史上最古老的弹拨乐器之一，现称“古琴”或“七弦琴”。古琴的制作历史悠久，许多名琴都有文字可考，而且具有美妙的琴名与神奇的传说。其中最著名的是齐桓公的“号钟”、楚庄王的“绕梁”、司马相如的“绿绮”和蔡邕的“焦尾”。这四张琴被人们誉为“四大名琴”。现在，这名扬四海的“四大名琴”已成为历史的陈迹，但它们对后世的影响并没有消失。

2. 【答案】B。解析：英国的《权利法案》限制国王的权利，保护公民的权利、平等和自由；法国的《人权宣言》，宣布自由、财产、安全和反抗压迫是天赋不可剥夺的人权，肯定了言论、信仰、著作和出版自由，阐明了司法、行政、立法三权分立、法律面前人人平等、私有财产神圣不可侵犯等原则；美国的《独立宣言》肯定了自由、平等、追求幸福是人固有的权利。故本题选 B。

3. 【答案】B。解析：门镜又称猫眼，由一块凹透镜（物镜）和一块凸透镜组成，利用其成像原理使室内的人通过门镜可以清楚看见室外的事物，而室外的人却无法看清楚室内。故本题选 B。

4. 【答案】C。解析：1869 年，21 岁的托马斯·爱迪生，申请到了他一生中 1300 多项专利的第一项专利——电传表决机，又称投票记录机。故本题选 C。

5. 【答案】D。解析：略。

6. 【答案】B。解析：略。

7. 【答案】B。解析：二十四节气均按公历计算，即“上半年来六廿一，下半年是八廿三”，清明节属于一个节气，在每年的 4 月 4 日至 6 日之间。重阳节、端午节、中秋节均为农历节日。故本题选 B。

8. 【答案】B。解析：一般来说，海拔每升高 100 米，气温约降低 0.6℃，所以海拔升高 1000 米，气温会下降 6℃左右，具体还要考虑地形因素。故本题选 B。

9. 【答案】A。解析：“嫦娥一号”属于我国三期嫦娥计划的一期工程——绕月探测工程。因此 A 项错误。故本题选 A。

10. 【答案】D。解析：21 世纪，碳元素所主导的新兴材料体系正在显示出自身更大的发展潜力和更加富有挑战性的工业影响力。其与人类所倡导的低碳经济并不矛盾。A 项错误。碳纤维是含碳量高于 90% 的无机高分子纤维。其中含碳量高于 99% 的称石墨纤维，因此 B 项错误。暗物质与黑洞并不是包含与被包含的关系，两者是不同的宇宙现象。C 项错误。故本题选 D。

## 第十二辑

1. 行政行为对相对人生效不适于以下哪种情况？（ ）

- A. 行政机关负责人签署同意
- B. 执法人员送达行政处理决定
- C. 行政规章公布于政府公报
- D. 执法人员口头告知

2. 在人类探测月球过程中，可以用不同方式将月球探测器送入月球轨道，我国“嫦娥一号”采用的经济稳妥的方式是（ ）。

- A. 火箭将月球探测器送入近地轨道，然后探测器自行加速进入地月转移轨道到达月球
- B. 将月球探测器送入环地大椭圆轨道，在大椭圆轨道近地点加速进入地月转移轨道
- C. 火箭将月球探测器送到地月引力平衡点处，探测器加速进入月球轨道到达月球

- D. 火箭将月球探测器直接送入地月转移轨道到达月球
3. 建国以来第一个获特等发明奖的科学家是（ ）。
- A. 钱学森                      B. 邓稼先                      C. 袁隆平                      D. 李四光
4. 某蔬菜食品公司因销售假酒，被工商局处以罚款 5000 元、停业整顿的行政处罚。工商局的上述处罚（ ）。
- A. 是错误的，只能实施停业整顿的处罚
- B. 是错误的，只能实施罚款 5000 元的处罚
- C. 是正确的，不违反一事不再罚的原则
- D. 是错误的，只能在停业整顿与罚款中选择一种实施处罚
5. 关于行政立法监督认识错误的是（ ）。
- A. 全国人大常委会无权撤销与法律相抵触的行政法规
- B. 国务院有权改变或撤销不适当的部门规章和地方政府规章
- C. 地方人民代表大会常务委员会有权改变或撤销本级人民政府不适当的规章
- D. 省、自治区的人民政府有权改变或撤销下一级人民政府制定的不适当的规章
6. 下列对科学现象描述正确的是（ ）。
- A. 许多鸟停在电线杆上却很安全，是因为这些鸟是绝缘体
- B. 声音的高低取决于发声体的材料
- C. 熊在地球上分布广泛，但是南极洲没有熊
- D. 夏日雷雨过后，人们会感到空气特别清新，是因为雷雨过后空气湿度增加
7. 下列说法不正确的是（ ）。
- A. 利用太阳能等清洁能源代替化石燃料，有利于节约资源、保护环境
- B. 含有食品添加剂的食物对人体健康均有害，不可食用
- C. 为防止电池中的重金属等污染土壤和水体，应积极开发废电池的综合利用技术
- D. 提倡人们购物时不用塑料袋，是为了防止“白色污染”
8. 下列关于民事诉讼法中特殊地域管辖的表述中，完全正确的一项是（ ）。
- A. 合同纠纷提起的诉讼，由原告住所地人民法院管辖
- B. 因侵权行为提起的诉讼，由侵权行为地或被告住所地人民法院管辖
- C. 因票据纠纷提起的诉讼，由票据支付地或原告住所地人民法院管辖
- D. 因共同海损提起的诉讼，只能由共同海损理算地人民法院管辖



9. 小女孩甲（8岁）与小男孩乙（12岁）放学后常结伴回家。一日，甲对乙讲：“听说我们回家途中的王家昨日买了一条狗，我们能否绕道回家？”乙答：“不要怕！被狗咬了我负责。”后甲和乙路经王家同时被狗咬伤住院。该案赔偿责任应如何承担？（ ）
- A. 甲和乙明知有恶犬而不绕道，应自行承担赔偿责任
  - B. 乙自行承担赔偿责任，乙的家长和王家共同赔偿甲的损失
  - C. 王家承担全部赔偿责任
  - D. 甲、乙和王家均有过错，共同分担责任
10. 关于两汉天文学成就的叙述，不正确的是（ ）。
- A. 制订出中国第一部较完整的历书——太初历
  - B. 张衡对月食作了最早的科学解释
  - C. 最早记录太阳黑子
  - D. 制订出当时世界上最先进的历法《授时历》

**【参考答案及解析】**

1. **【答案】A。**解析：行政行为并非作出就生效，只有在行政行为为相对方知晓时才能开始生效。故本题选A。
2. **【答案】B。**解析：为了用最小的代价实现奔月过程，嫦娥一号卫星最终选择了运载火箭将月球探测器送入环地球的大椭圆轨道，然后探测器在椭圆轨道的近地点处加速进入地月转移轨道并到达月球的方式。故本题选B。
3. **【答案】C。**解析：1981年袁隆平的杂交水稻成果在国内获得建国以来第一个特等发明奖。故本题选C。
4. **【答案】C。**解析：《行政处罚法》第24条规定：“对当事人的同一违法行为，不得给予两次以上罚款的行政处罚”。可见，一事不再罚的范围是有限的，仅仅限制的是二次以上罚款的行政处罚。故本题选C。
5. **【答案】C。**解析：根据《立法法》第88条第（2）（3）（5）（6）（7）项的规定，A、B、D项的内容正确。C项中，地方人大常委会可以撤销本级人民政府不适当的规章但不可以改变。故本题选C。
6. **【答案】C。**解析：鸟停在电线杆上却很安全，是因为鸟站在一根电线上，鸟两脚之

间的跨步电压很微弱，对鸟造成不成伤害，而非鸟是绝缘体。故 A 项说法错误。声音的高低取决于发声体振动的频率，故 B 项说法错误。夏日雷雨过后，人们会感到空气特别清新，是因为雷雨过程中雷电导致空气中的臭氧分子增加，故 D 项说法错误。故本题选 C。

7. 【答案】B。解析：我国在《食品添加剂卫生管理办法》中把食品添加剂定义为：“为改善食品品质和色、香、味以及为防腐和加工工艺的需要而加入食品中的化学合成或天然物质。为了增强食品营养成分而加入的天然或人工合成的属于天然营养范围的食物强化剂也称食品添加剂。”可见，B 项说法有误。故本题选 B。

8. 【答案】B。解析：根据《中华人民共和国民事诉讼法》第 24 条规定，因合同纠纷提起的诉讼，由被告住所地或者合同履行地人民法院管辖。该法第 27 条规定，因票据纠纷提起的诉讼，由票据支付地或者被告住所地人民法院管辖。该法第 29 条规定，因侵权行为提起的诉讼，由侵权行为地或者被告住所地人民法院管辖。该法第 33 条规定，因共同海损提起的诉讼，由船舶最先到达地、共同海损理算地或者航程终止地的人民法院管辖。故本题选 B。

9. 【答案】C。解析：《民法通则》第 127 条规定：“饲养的动物造成他人损害的，动物饲养人或者管理人应当承担民事责任；由于受害人的过错造成损害的，动物饲养人或者管理人不承担民事责任；由于第三人的过错造成损害的，第三人应当承担民事责任。”本题中，甲乙受到损害都是由于王家的狗造成，因此王家应当承担民事责任，除非受害人甲乙有过错或者第三人有过错。而本题中不能认为甲乙及其监护人对所受伤害有过错，也不能认为乙及其监护人对甲所受损害有过错。故本题选 C。

10. 【答案】D。解析：《授时历》是中国元朝天文学家郭守敬修订而成的，不属于两汉的成就。故本题选 D。

### 第十三辑

1. 行政诉讼法规定，因限制人身自由的强制措施引起的行政诉讼，由原告或被告所在地人民法院管辖。这里的原告所在地不包括（ ）。

- A. 临时居住地
- B. 经常居住地
- C. 被限制人身自由所在地
- D. 户籍所在地

2. 下列叙述正确的是（ ）。

- A. 海南人说：我们这里纬度低，太阳高度角大，太阳辐射最强

- B. 黑龙江人说：我们这里夏季的白昼时间最长，太阳辐射最强
- C. 西藏人说：我们这里海拔高，空气稀薄，太阳辐射最强
- D. 新疆人说：我们这里气候干燥，云雨少，晴天多，太阳辐射最强
3. 世界上最长的河流是（ ）。
- A. 尼罗河            B. 亚马孙河            C. 黄河            D. 长江
4. 《中华人民共和国民事诉讼法》规定，在诉讼时效期间的最后（ ）内，因不可抗力或者其他障碍不能行使请求权的，诉讼时效中止。
- A. 一个月            B. 两个月            C. 三个月            D. 六个月
5. 甲的一头牛走失，乙牵回关入自家牛棚，准备次日寻找失主。当晚牛棚被台风刮倒，将牛压死。乙将牛肉和牛皮出售，各得款 500 元和 100 元。请人屠宰及销售，支出 100 元。下列哪一种说法是正确的？（ ）
- A. 甲有权要求乙返还一头同样的牛
- B. 甲有权要求乙返还 500 元
- C. 甲有权要求乙返还 600 元
- D. 甲有权要求乙按该牛的市价赔偿 1000 元
6. 关于行政诉讼的审理，下列说法正确的是（ ）。
- A. 诉讼期间，一律停止具体行政行为的执行
- B. 行政案件一律公开审理
- C. 被告经依法传唤，无正当理由拒不到庭的，可以缺席判决
- D. 审理行政案件，一律由审判员 3 人以上单数组成合议庭
7. 科学家研制出一种无针注射器，这种注射器的注射原理最可能是（ ）。
- A. 以极高的速度进行肌肉注射            B. 以极细的管道进行血管注射
- C. 高速表皮注射            D. 药液固化穿入肌肉
8. 发表《天体运行论》的科学家是谁？（ ）
- A. 伽利略            B. 哥白尼            C. 欧多克斯            D. 托勒密
9. 根据市政府整顿农贸市场的决定，某区工商局和公安局对集贸市场进行检查。在检查过程中，因某个体户乱设摊点，给予其吊销营业执照的处罚。该个体户不服，申请复议。此案应（ ）。
- A. 以某区工商局为被申请人

- B. 以某区公安局为被申请人
  - C. 以某区工商局和公安局为共同被申请人
  - D. 以某区工商局和公安局共同的上一级机关为被申请人
10. 行政复议是监督行政的一种制度化、规范化的（ ），也是国家行政机关系统内部为依法行政而进行自我约束的重要机制。
- A. 行政裁决行为
  - B. 行政救济行为
  - C. 行政监督行为
  - D. 行政审查行为

**【参考答案及解析】**

1. **【答案】**A。解析：根据最高人民法院关于行政诉讼法解释第九条第一款的规定，原告所在地包括原告的户籍所在地、经常居住地和被限制人身自由地。故本题选 A。

2. **【答案】**C。解析：青藏高原海拔高、空气稀薄、尘埃和水汽含量少、透明度高，故阳光透过大气层时能量损失少，则辐射较强，所以西藏是全国太阳辐射能最多的地方。故本题选 C。

3. **【答案】**A。解析：世界第一长河是非洲的尼罗河，全长 6670 千米；第二长河是南美洲的亚马孙河，干流总长度为 6400 千米；第三长河为长江，全长 6300 千米；黄河为第六长河，总长 5464 千米。故本题选 A。

4. **【答案】**D。解析：《民法通则》第 139 条规定，在诉讼时效期间的最后六个月内，因不可抗力或者其他障碍不能行使请求权的，诉讼时效中止。从中止时效的原因消除之日起，诉讼时效期间继续计算。故本题选 D。

5. **【答案】**B。解析：根据无因管理的构成条件，可以确认乙的行为构成无因管理。同时由于管理人对于牛的死亡并无故意或者重大过失，因此不应当承担赔偿责任。故根据无因管理的法律效果，管理人有权要求本人支付必要费用。故本题选 B。

6. **【答案】**C。解析：《行政诉讼法》第 44 条规定，诉讼期间，不停止具体行政行为的执行，除非有法律规定的情形。所以 A 项错误。该法第 45 条规定，人民法院公开审理行政案件，但涉及国家秘密、个人隐私和法律另有规定的除外。所以 B 项错误。该法第 48 条规定，经人民法院两次合法传唤，原告无正当理由拒不到庭的，视为申请撤诉；被告无正当理由拒不到庭的，可以缺席判决。C 项正确。该法第 46 条规定，人民法院审理行政案件，

由审判员组成合议庭，或者由审判员、陪审员组成合议庭，合议庭的成员，应当是3人以上的单数。D项错误。故本题选C。

7. 【答案】C。解析：以极高的速度进行肌肉注射，肯定会引起疼痛，所以，这就失去了无针注射减少疼痛和感染的目的，A项错误；以极细的管道进行血管注射，也可能会引起疼痛和感染，B项错误；药液固化穿入肌肉，不能循环，会带来疼痛，不可能是无针注射器原理，D项错误；利用皮肤瞬间扩张的特性，将药物高速注入表皮，C项正确。故本题选C。

8. 【答案】B。解析：《天体运行论》是波兰天文学家哥白尼所著的一本讲述他自己的天文学说的著作。它的出版，正式创立了“日心说”，引起了天文学上的一场革命和人类宇宙观的重大变革。故本题选B。

9. 【答案】A。解析：吊销营业执照的处罚只能由工商局作出。《行政复议法》第10条第4款规定：“公民、法人或者其他组织对行政机关的具体行政行为不服申请行政复议的，作出具体行政行为的行政机关是被申请人。”故本题选A。

10. 【答案】C。解析：行政复议，是指法定的行政机关根据行政相对人的请求，按照法定程序依法对引起争议的具体行政行为进行复查并作出裁决的活动。行政复议是监督行政的一种重要形式，是上级行政机关对下级行政机关的行政行为活动进行监督的一种制度化、规范化的表现，是行政机关系统内部为依法行政而进行自我纠正错误的重要法律制度。故本题选C。

## 第十四辑

1. 在被猫、狗咬到以后，为了遏制狂犬病的发生，最好是在（ ）小时以内打狂犬疫苗。

- A. 24 小时
- B. 36 小时
- C. 48 小时
- D. 60 小时

2. 下列对人物及其贡献的表述不正确的是（ ）。

- A. 凯恩斯撰写了《国富论》，使经济学成为一门独立学科
- B. 孟德尔发现遗传学定律，为遗传因子理论奠定了框架基础
- C. 冯·诺依曼开创了现代计算机理论，其体系结构沿用至今

- D. 法拉第发现电磁感应定律，并据此发明了早期的发电机
3. 治安联防队员甲夜间巡逻，将在街上游逛的公民乙带进联防办公室询问，并将其殴打致伤，乙所受的损失由（ ）。
- A. 甲自行负责                                  B. 乙自行负责  
 C. 乙所在单位负责赔偿                      D. 在国家赔偿后，应向甲追偿
4. 太阳活动会引起生物圈的一系列效应。下面（ ）现象会受到太阳活动的影响。
- ①树木年轮的增长                              ②粮食的收获量  
 ③蝗虫的飞行                                    ④鱼类的繁殖和洄游
- A. ①②③④                                  B. ①②③                                  C. ②③④                                  D. ②③
5. 王某和张某签订了一份合同，约定同时履行，王某在自己还没有履行的情况下，请求张某履行，张某予以拒绝，这时张某所行使的权利是（ ）。
- A. 请求权                                  B. 绝对权                                  C. 形成权                                  D. 抗辩权
6. 下列行为中，属于代理行为的是（ ）。
- A. 传达室的张大爷将李某寄给董事长张某的信送给董事长的行为  
 B. 公司董事长以公司的名义对外签约的行为  
 C. 李某将自己未成年儿子的压岁钱以儿子的名义存入银行的行为  
 D. 经销公司以自己的名义卖出委托人委托出卖的钢材的行为
7. 某图书馆复印室复印图书、报刊资料，由私人自费订购，该行为属于（ ）。
- A. 为个人学习、研究、使用他人已发表的著作  
 B. 提供科研成果，为教学、科研服务  
 C. 未经著作权人许可，复制、传播其作品  
 D. 未经著作权人许可，以营利为目的，复制、发行其作品
8. 依据《专利法》的有关规定，下列哪一情况可授予专利权？（ ）
- A. 甲发明了仿真伪钞机  
 B. 乙发明了对糖尿病特有的治疗方法  
 C. 丙发现了某植物新品种  
 D. 丁发明了某植物新品种的生产方法
9. 行政机关的基本职能是（ ）。
- A. 立法                                  B. 守法                                  C. 执法                                  D. 监督

10. 蜜蜂中的“蜂王”和“工蜂”分别是（ ）。

- A. 雌蜂、雄峰  
B. 雌蜂、雌蜂  
C. 雄峰、雄峰  
D. 雄峰、雌蜂

**【参考答案及解析】**

1. **【答案】**A。解析：狂犬病，俗称“疯狗病”，是一种由狂犬病毒所致的人畜共患急性传染病，主要传染源是携带狂犬病毒的病犬，人被咬伤感染此病毒后一般会在 5~60 天内发病，最长的潜伏期可达 10 年、20 年。狂犬病可防不可治，被咬伤后应在 24 小时内接种狂犬疫苗，有效率可达 98%。如果不接种狂犬疫苗或者接种无效，一旦发病，死亡率为 100%。故本题选 A。

2. **【答案】**A。解析：《国富论》的作者是亚当·斯密，此书被誉为西方经济学的“圣经”。《国富论》的首次出版标志着经济学作为一门独立学科的诞生，是现代政治经济学研究的起点。故本题选 A。

3. **【答案】**D。解析：《国家赔偿法》第 3 条规定：“行政机关及其工作人员在行使行政职权时有下列侵犯人身权情形之一的，受害人有取得赔偿的权利……（三）以殴打、虐待等行为或者唆使、放纵他人以殴打、虐待等行为造成公民身体伤害或者死亡的……”该法第 7 条第一款规定：“行政机关及其工作人员行使行政职权侵犯公民、法人和其他组织的合法权益造成损害的，该行政机关为赔偿义务机关。”该法第 16 条第一款规定：“赔偿义务机关赔偿损失后，应当责令有故意或者重大过失的工作人员或者受委托的组织或者个人承担部分或者全部赔偿费用。”故本题选 D。

4. **【答案】**A。解析：地球上的生物赖以生存的光和热，直接或间接都来自太阳。太阳活动的变化自然会对生物产生若干效应，例如树木年轮的增长、粮食的收获量、蝗虫的飞行、鱼类的繁殖和洄游、人体中白血球数的变化和神经病症的发展等，都和太阳活动有一定关系。故本题选 A。

5. **【答案】**D。请求权，是指权利人可以要求他人为特定行为（作为、不作为）的权利。形成权，是指通过其单方的行为就可以使一定的民事法律关系发生变动的权利。抗辩权，是指对抗对方的请求权的权利。绝对权，与相对权对应，是指其效力及于一切人，即义务人为不特定的任何人的权利。本题中，张某拒绝履行显然只能针对王某，因此是相对权而

不是绝对权。王某要求张某履行合同是在行使请求权，张某拒绝请求权的行为则属于行使抗辩权。故本题选 D。

6. 【答案】C。解析：《民法通则》第 63 条规定，代理是指代理人以被代理人的名义，在代理权限内与第三人实施民事行为，其法律后果直接由被代理人承担的民事法律制度。该法第 64 条第 1 款规定，代理包括委托代理、法定代理和指定代理。C 项属于法定代理；A 项张大爷的行为是职务行为；B 项项公司董事长作为公司的法定代表人以公司名义进行的行为是代表行为；D 项是行纪行为，即指行纪人受委托人的委托，以自己的名义与第三方进行交易，并承担规定的法律责任的商业行为。故本题选 C。

7. 【答案】C。解析：根据《著作权法》第 10 条规定，著作权包括下列人身权和财产权：（五）复制权，即以印刷、复印、拓印、录音、录像、翻录、翻拍等方式将作品制作一份或者多份的权利。因此该图书馆侵犯了著作权人的复制权。故本题选 C。

8. 【答案】D。解析：这是一个直接考查法律条文的题目。《专利法》第 5 条规定：“对违反国家法律、社会公德或者妨害公共利益的发明创造，不授予专利权。本题选项 A 即属此种情形。依据该法第 25 条第 1 款的规定，对下列各项，不授予专利权：（1）科学发现。（2）智力活动的规则和方法。（3）疾病的诊断和治疗方法。选项 B 即属此种情形。（4）动物和植物品种。选项 C 即属此种情形。（5）用原子核变换方法获得的物质。依据该条第 2 款的规定，对动物和植物品种的生产方法，可以依照专利法规定授予专利权。故选项 D 中丁发明了某植物新品种的生产方法应当授予专利权。故本题选 D。

9. 【答案】C。解析：行政机关是权力机关的执行机关，它的基本职能就是执法。故本题选 C。

10. 【答案】B。解析：蜂王也叫“母蜂”“蜂后”，是蜜蜂群体中唯一能正常产卵的雌性蜂；工蜂是一种缺生殖能力的雌性蜜蜂，在蜂群的雌性蜜蜂中，仅有蜂后拥有生殖能力。故本题选 B。

## 第十五辑

1. 下列选项中不能提起行政复议的行为是（ ）。

A. 某市公安车管部门发布了排气量在 1 升以下的汽车不予上牌照的规定，并据此对吴某汽车不予上牌照的行为

B. 某乡政府发布通告劝导农民种植高产农作物的行为



- C. 城建部门将施工企业的资质由一级变更为二级的行为
- D. 民政部门对王某成立社团的申请不予批准的行为
2. 张某因不服税务局查封财产决定向上级机关申请复议，要求撤销查封决定，但没有提出赔偿请求。复议机关经审查认为该查封决定违法，决定予以撤销。对于查封决定造成的财产损失，复议机关正确的做法是什么？（ ）
- A. 解除查封的同时决定被申请人赔偿相应的损失
- B. 解除查封并告知申请人就赔偿问题另行申请复议
- C. 解除查封的同时就损失问题进行调解
- D. 解除查封的同时要求申请人增加关于赔偿的复议申请
3. 赵某与黄某 2003 年 1 月结婚，2005 年 10 月协议离婚，但在财产分配上发生争议，下列不属于夫妻共同财产的是（ ）。
- A. 2004 年 8 月黄某出版一部小说所获得的稿费 1 万元
- B. 2005 年 3 月赵某因车祸受伤所得到的医疗费用赔偿 2 万元
- C. 2003 年 6 月赵某父母赠与赵某、黄某一幢房屋，价值 25 万元
- D. 2004 年 12 月，赵某与黄某共同购置的一套高档家具，价值 4 万元
4. 下列哪一项是无效的合同？（ ）
- A. 以欺诈、胁迫的手段，使对方在违背真实意思的情况下订立的合同
- B. 在未经其法定代理人同意的情况下，限制行为能力人实施的超越其行为能力范围的民事行为
- C. 恶意串通，损害国家、集体或者第三人利益
- D. 无权处分行为，指没有处分权而擅自处分他人财产的行为
5. 下列属于内部行政行为的是（ ）。
- A. 行政许可      B. 行政处罚      C. 行政强制      D. 行政处分
6. 某歌舞厅内部设施不符合防火要求，有关行政部门强令其停业整顿，这种行为属于（ ）。
- A. 行政执行      B. 行政检查      C. 行政调查      D. 综合治理
7. 甲向乙买马一匹。丙的马走失，认定甲买到的马是他的，遂向法院起诉，要求甲返还马。在诉讼过程中，人民法院通知乙参加诉讼，乙在本案中居于何种地位？（ ）
- A. 原告      B. 被告

- C. 无独立请求权的第三人                      D. 有独立请求权的第三人
8. 受理申请宣告公民失踪或死亡的机关是（     ）。
- A. 民政机关                                      B. 司法行政机关
- C. 人民法院                                      D. 公证机关
9. 当事人既约定违约金，又约定定金的，一方违约时，非违约方（     ）。
- A. 必须选择定金                              B. 必须选择违约金
- C. 可以选择其中的一种                      D. 必须同时选择两者
10. 下列现象中利用了熔化吸热的是（     ）。
- A. 天热时向地上洒水会感到凉快              B. 向可乐饮料中加冰块会使饮料变得更凉
- C. 结束游泳上岸后身上会感到有点冷      D. 运输食品时利用干冰降温防止食品变质

**【参考答案及解析】**

1. **【答案】**B。解析：根据行政复议法关于行政复议范围的规定，A、C、D是可以提出行政复议的，而B是一种行政指导，不属于提起行政复议的范围。故本题选B。

2. **【答案】**A。解析：《行政复议法》第29条第二款规定：“申请人在申请行政复议时没有提出行政赔偿请求的，行政复议机关在依法决定撤销或者变更罚款，撤销违法集资、没收财物、征收财物、摊派费用以及对财产的查封、扣押、冻结等具体行政行为时，应当同时责令被申请人返还财产，解除对财产的查封、扣押、冻结措施，或者赔偿相应的价款。”据此，张某在申请行政复议时没有提出赔偿请求，复议机关应当在撤销查封决定的同时，责令税务局赔偿因查封决定给张某造成的财产损失。故本题选A。

3. **【答案】**B。解析：《婚姻法》第17条明确，夫妻在婚姻关系存续期间所得的下列财产，归夫妻共同所有：（一）工资、奖金；（二）生产、经营的收益；（三）知识产权的收益；（四）继承或赠与所得的财产，但本法第十八条第三项规定的除外；（五）其它应当归共同所有的财产。B中赵某车祸受伤所得的医疗费用赔偿不在婚姻法规定的范围内。故本题选B。

4. **【答案】**C。解析：根据法律规定，以下五种合同是无效的：一方以欺诈、胁迫的手段订立合同，损害国家利益；恶意串通，损害国家、集体或者第三人利益；以合法形式掩盖非法目的；损害社会公共利益；违反法律、行政法规的强制性规定。故本题选C。

5. 【答案】D。解析：内部行政行为，是指行政主体在内部行政组织管理过程中所作的只对行政组织内部产生法律效力的行政行为，如行政处分等。故本题选D。

6. 【答案】A。解析：略。

7. 【答案】C。解析：无独立请求权的第三人是指对他人之间诉讼的诉讼标的没有独立请求权，但案件处理结果与其有法律上的利害关系，因而由法院通知或自己申请参加诉讼的人。由于乙对甲、丙之间的诉讼标的没有独立请求权，如果甲败诉，乙需返还给甲的购买款。故本题选C。

8. 【答案】C。解析：《民法通则》第20条规定，公民下落不明满二年的，利害关系人可以向人民法院申请宣告他为失踪人。故本题选C。

9. 【答案】C。解析：《合同法》第116条规定，当事人既约定违约金，又约定定金的，一方违约时，对方可以选择适用违约金或者定金条款。硬性记忆，定金和违约金只能选其一。故本题选C。

10. 【答案】B。解析：融化是物质由固态变为液态的过程，向可乐饮料中加冰块后，冰块融化为水，这是一个吸热的过程，所以导致可乐变得更凉。故本题选B。

## 第十六辑

1. 下列关于肖像权的表述中不正确的是（ ）。

- A. 法人也有肖像权
- B. 公民的肖像权受到侵犯时，有权请求精神损害赔偿
- C. 使用公民的肖像，应当按照合同约定的用途和规定进行
- D. 公民享有肖像权，未经本人同意，不得以盈利为目的使用公民的肖像

2. 下列请求应依法予以支持的是（ ）。

- A. 某男擅自按市价出售双方共有住房，其妻要求追回
- B. 某女起诉请求离婚，要求分割其丈夫的工伤补助金
- C. 按父母遗嘱某女继承全部家产，其兄要求平分家产
- D. 某夫妻已育有一个健康男孩，现申请收养一名孤儿

3. 古典数学的开拓者（ ）被后人誉为“科学之父”和希腊数学的鼻祖。

- A. 毕达哥拉斯
- B. 泰勒斯



承担民事义务的组织。法人作为民事法律关系的主体，是与自然人相对称的。因此，A是错误的。故本题选A。

2. 【答案】D。解析：根据《婚姻法司法解释三》第11条规定，一方未经另一方同意出售夫妻共同所有的房屋，第三人善意购买、支付合理对价并办理产权登记手续，另一方主张追回该房屋的，人民法院不予支持。A项错误。根据《婚姻法》第18条第2项，“因身体受到伤害获得的医疗费、残疾人生活补助费等费用属于夫妻一方的财产”，由于离婚时财产的分配只涉及夫妻共同财产，工伤补助是丈夫的个人财产，妻子无权要求分配，所以B选项错误。根据我国《继承法》的规定，继承开始后有遗嘱的，按照遗嘱继承办理，所以C选项中应依照合法遗嘱进行继承，不支持平分家产的要求，C选项错误。根据《收养法》第6条规定，收养人应当同时具备下列条件：（一）无子女；（二）有抚养教育被收养人的能力；（三）未患有在医学上认为不应当收养子女的疾病；（四）年满三十周岁。《收养法》第8条规定，收养人只能收养一名子女。收养孤儿、残疾儿童或者社会福利机构抚养的查找不到生父母的弃婴和儿童，可以不受收养人无子女和收养一名的限制。D项正确。故本题选D。

3. 【答案】B。解析：毕达哥拉斯是古希腊数学家、哲学家。亚里士多德是世界古代史上最伟大的哲学家、科学家和教育家之一，马克思曾称他是古希腊哲学家中最博学的人物，恩格斯称他是古代的黑格尔。欧几里得是“古希腊数学家”，被称为“几何之父”，是几何学的奠基人。他最著名的著作《几何原本》是欧洲数学的基础，被认为是历史上最成功的教科书。泰勒斯是古希腊时期的思想家、科学家、哲学家，是希腊最早的哲学学派——米利都学派的创始人。他是希腊“七贤”之一，西方思想史上第一个有记载有名字留下来的思想家，被称为“科学和哲学之祖”，是古希腊及西方第一个自然科学家和哲学家。故本题选B。

4. 【答案】D。解析：病毒是由一个核酸分子（DNA或RNA）与蛋白质构成的非细胞形态的营寄生生活的生命体，它并不一定都有害，例如，病毒疫苗对人类有防病毒的好处，能促进人类的进化，人类的很多基因也都是从病毒中得到的。故本题选D。

5. 【答案】C。解析：通常一条指令包括两方面的内容：操作码和操作数，操作码决定要完成的操作，操作数指参加运算的数据及其所在的单元地址。故本题选C。

6. 【答案】A。解析：1564年4月23日莎士比亚出生于英格兰斯特拉福镇，是英国著名剧作家、诗人。故本题选A。

7. 【答案】D。解析：京剧、国画和中医被称为“中国的三大国粹”。这三门学科所具有的鲜明的民族风格，显示了中华民族独特的艺术渊源和技艺发展轨迹。故本题选D。

8. 【答案】B。解析：现代生物学已经研究显示，生物的衍化过程中出现的遗传变异与特种演化现象一般是由于基因的重组或突变，“不同的父母”或“不同生物的融合”可能偶尔会产生新的物种。但这并不是“生物界的普遍现象”。因此基因的重组或突变是遗传变异与特种演化的重要原因。故本题选B。

9. 【答案】D。解析：行政确认，是指行政主体依法对相对人的法律地位和权利义务进行的确认、认可和证明。从法律效果上讲，行政确认是对既有的身份、能力、事实的确定和认可，其法律效果具有前溯性，而行政许可的法律效果具有后及性。故本题选D。

10. 【答案】A。解析：中国人民银行实行积极稳健的货币政策，目标就是保持币值稳定，促进经济增长，其他选项与该货币政策并无直接联系。故本题选A。

### 第十七辑

1. “正义不仅要实现，而且要以看得见的方式实现”，这句话体现了程序正义，即裁判结论要得到人们的普遍认可，裁判者必须确保判决符合公正、正义的要求。下列说法违背了程序正义的是（ ）。

- A. 刑事案件的判处要重证据，不轻信口供
- B. 罚款应当由作出罚款决定的行政机关收缴
- C. 与案件有利害关系的审判人员，应当回避
- D. 证人证言必须在法庭上经过询问、质证并查证属实后才能作为定案依据

2. 关于中国历史上的改革和变法，下列说法不正确的是（ ）。

- A. 秦穆公任用商鞅实行变法
- B. 戊戌变法的目标是推行君主立宪制
- C. 管仲主张通过改革实现齐国的富国强兵
- D. 王安石变法意在消除冗兵、冗官、冗费的危机

3. 面对我国人多地少、土地后备资源不足的基本国情以及土地资源浪费的严峻形势，“节约集约用地”成为缓解土地供需矛盾的根本出路，是确保经济社会可持续发展的战略抉择。

①G市对黄河北岸的连片荒山进行“人工改造”，使其成为适合城市的建设土地  
②L市通过土地改革，使城乡建设用地对接，实现农村建设用地入市流转和使用  
③M市在多地进行了“三旧”改造试点，对以前的旧村庄、旧厂房、低效利用的城镇土地进行整理开发，盘活再利用

④某开发区的工业用地综合容积率达到1.4以上，远超国内平均水平  
问以上符合“节约集约土地”的是（ ）。

- A. ①②                      B. ②③                      C. ③④                      D. ①④

4. 京剧是我国的国粹，下列关于京剧的说法正确的（ ）。

- A. 青衣属于京剧行当中的“净”                      B. 京剧起源于山西、河北一带  
C. 常香玉是京剧的四大名旦之一                      D. 《贵妃醉酒》是梅兰芳的代表剧目

5. 下列革命根据地和主要创立者对应错误的是（ ）。

- A. 海陆丰根据地——彭湃                      B. 湘鄂西根据地——方志敏  
C. 左右江根据地——邓小平、张云逸                      D. 陕甘边根据地——刘志丹、习仲勋

6. 下列湖泊及其成因对应错误的是（ ）。

- A. 云南滇池——构造湖                      B. 新疆天池——冰川湖  
C. 杭州西湖——河成湖                      D. 敦煌月牙湖——风成湖

7. 下列选项中成语与所涉人物对应不正确的是（ ）。

- A. 图穷匕见——荆轲                      B. 高山流水——伯牙  
C. 破釜沉舟——项羽                      D. 投笔从戎——岳飞

8. 下列宗教与其经典对应不正确的是（ ）。

- A. 基督教——《圣经》                      B. 道教——《黄庭经》  
C. 佛教——《南华真经》                      D. 伊斯兰教——《古兰经》

9. 从科学认识发展的历程来看，万有引力定律的发现经历了三个过程：①牛顿对万有引力的证明；②哥白尼提出“日心说”；③开普勒发现行星运动定律。这三个过程按时间先后排序正确的是（ ）。

- A. ①②③                      B. ②③①                      C. ③②①                      D. ②①③

10. 病虫害一直以来都是森林最危险的敌人之一，每年在中国造成的直接经济损失达到数十亿元，对生态环境的破坏更是难以估量。科学家发现，经常暴发病虫害的森林大多是一些（ ）。

- A. 阴生树种为主的次生林                      B. 阳生树种为主的次生林  
C. 种群简单、树种单一的人工林            D. 种群复杂、种类繁多的自然林

### 【参考答案及解析】

1. 【答案】B。解析：程序正义，即看得见的正义，意思是说，案件不仅要判得正确、公平，并完全符合实体法的规定和精神，而且还应当使人感受到判决过程的公平性和合理性。而我国实施罚款决定和罚款收缴分离的原则，是为了加强对罚款活动的监督。故B项说法违背了程序正义。故本题选B。

2. 【答案】A。解析：公元前356年秦孝公任用商鞅进行变法图强，而非秦穆公，A项错误。故本题选A。

3. 【答案】C。解析：①对荒山“人工改造”并没有从实际上节省用地，并且改造成建设用地反而会占用耕地，排除；②属于土地改革，可以增加土地的流通效率，但是要占用未利用的土地，不符合；③对旧村庄、旧厂房进行改造，“盘活再利用”，做到了合理安排土地，提高了使用效率，符合；④增加了工业用地的使用率，让单位面积的土地发挥更大作用，符合“节约集约土地”。故本题选C。

4. 【答案】D。解析：A项：“净”是京剧表演主要行当之一，俗称花脸，而青衣是中国戏曲中旦行的一种，是女性角色的扮演者，北方剧种多称青衣，南方剧种多称正旦，错误；B项：京剧是原来在南方演出的三庆、四喜、春台、和春4个徽调班社，陆续进京演出，同来自湖北的汉调艺人合作，相互影响，又接受了昆曲、秦腔的部分剧目、曲调和表演方法，并吸收了一些民间曲调，逐渐融合、演变，发展成为京剧，错误；C项：京剧四大名旦是梅兰芳、程砚秋、尚小云、荀慧生，错误；D项：梅兰芳是“梅派”唱腔的创始人，代表戏京剧有《贵妃醉酒》《霸王别姬》等，正确。故本题选D。

5. 【答案】B。解析：湘鄂西革命根据地是1928年7月，河邳军、红六军在湖北公安县会师，组成中国工农红军第二军团，贺龙任总指挥，周逸群任政治委员，孙德清任参谋长，柳直荀任政治部主任。而方志敏把马克思主义与赣东北实际相结合，创造了一整套建党、建军和建立红色政权的经验，毛泽东称之为“方志敏式”根据地，B项对应错误。故本题选B。

6. 【答案】C。解析：杭州西湖是海成湖而非河成湖，海成湖原系海湾，后湾口处由于



泥沙沉积而将海湾与海洋分隔开而成为湖泊，通常称为泻湖。河成湖形成往往与河流的发育和河道变迁有着密切关系，且主要分布在平原地区。因受地形起伏和水量丰枯等影响，河道经常迁徙，因而形成了多种类型的河成湖。构造湖是由地壳运动内力的作用，包括地质构造运动所产生的地壳断陷、拗陷和沉陷等所形成的各种构造凹地，如向斜凹地、地堑及其他断裂凹地所产生的构造湖盆，经贮水、积水而形成的湖泊，滇池符合，A项正确。冰川湖是由冰川挖蚀成的洼坑和水碛物堵塞冰川槽谷积水而成的一类湖泊，天池符合，B项正确。风成湖是因沙漠中沙丘间的洼地低于潜水面，由四周沙丘汇集洼地而形成，月牙湖符合，D项正确。故本题选C。

7. 【答案】D。解析：东汉班超投笔从戎，不是岳飞，D项对应错误。故本题选D。

8. 【答案】C。解析：《南华真经》又名《南华经》《庄子》，是战国早期庄子及其门徒后学所著，到了汉代道教出现以后，便尊之为《南华经》，且封庄子为南华真人，该经书是道教的经典。故本题选C。

9. 【答案】B。解析：①万有引力定律是1687年牛顿在《自然哲学的数学原理》上发表的；②“日心说”是由哥白尼在1543年发表的《天体运行论》中提出的；③德国天文学家开普勒提出的关于行星运动的三大定律，第一和第二定律发表于1609年，第三定律发表于1619年。正确的顺序应该是②③①。故本题选B。

10. 【答案】C。解析：病虫害常对农、林、牧业等造成不良影响。种群简单、树种单一的人工林更经常暴发病虫害。故本题选C。

## 第十八辑

1. 党的十八大以来，习近平总书记在强调不断增进中国特色社会主义道路自信、理论自信、制度自信的同时，多次提到文化自信。下列对文化自信理解正确的是（ ）。

- ①文化自信具有鲜明的民族特色和价值色彩
- ②文化自信是对自身文化传统的深刻认知和高度自觉
- ③文化自信是对自身文化生命力和影响力所持有的坚定信心
- ④文化自信是对自身文化身份与价值的充分肯定和积极践行

A. ①②                      B. ②③④                      C. ①②④                      D. ①②③④

2. 2017年1月1日，葡萄牙人安东尼·奥古特雷斯接替已经任满10年的韩国人潘基文，成为新一任的联合国秘书长。下列关于联合国秘书长的说法错误的是（ ）。

- A. 联合国秘书长的每届任期为 5 年，可以连选连任  
B. 联合国秘书长的人选由各大洲轮换产生  
C. 联合国秘书长人选可以在五大常任理事国中产生  
D. 联合国秘书长由安理会提名并通过大会票选后确认
3. 新型城市目标是建设绿色城市、智慧城市、创新城市、人文城市、紧凑城市、海绵城市，下列关于海绵城市的举措哪项为正确的（ ）。
- A. 提高城市开发度和包容性                      B. 加强城市现代信息基础设施建设  
C. 加强城市空间开发利用管理                  D. 加强城市防洪与调蓄设施建设
4. 下列古文中能够体现领导者榜样效应的是（ ）。
- A. 止宿公署，夜则祷于天，昼则出赈饥民，终日无少怠  
B. 为政以德，譬如北辰，居其所而众星共之  
C. 其身正，不令而行；其身不正，虽令不从  
D. 乐民之乐者，民亦乐其乐；忧民之忧者，民亦忧其忧
5. 我国先秦诸子提出了许多重要主张。下列对应正确的是（ ）。
- A. 孔子——道法自然                      B. 墨子——兼相爱、交相利  
C. 老子——夫子之道，忠恕而已矣        D. 韩非——阴阳者，天地之道也
6. 欧洲一位伟人曾说过：我的光荣不在于取得四十个战役的胜利，滑铁卢会摧毁这一切，能够永世长存的是我的民法典。这里所说的“我的民法典”是（ ）。
- A. 法国民法典                                  B. 德国民法典  
C. 瑞士民法典                                  D. 奥地利民法典
7. 下列不符合我国居民身份证法规定的是（ ）。
- A. 甲是大陆投资、定居的台商，不能申请领取居民身份证  
B. 乙到派出所办理常住户口登记变更手续，应当出示居民身份证  
C. 丙遗失了居民身份证，可办理户籍证明来证明身份并乘坐火车  
D. 丁在码头候船遇警察查验身份时，应向警察出示居民身份证
8. 下列谚语与法律用语不相对应的是（ ）。
- A. 每一个人都不可能成为自己事务的法官——回避  
B. 法律只帮助警醒的人，而不帮助惫懒的人——诉讼时效  
C. 存疑不能认定，疑点利益归于被告——罪刑法定

- D. 如为他人制定法律，应将同一法律应用于自身——法律面前人人平等
9. 下列对诗句中所涉及的天气现象的说法，正确的是（ ）。
- A. “八月秋高风怒号，卷我屋上三重茅”反映的是台风的影响
- B. “黑云压城城欲摧，甲光向日金鳞开”中的“黑云”属于卷云
- C. “清明时节雨纷纷，路上行人欲断魂”描述了江南梅雨时节的情景
- D. “忽如一夜春风来，千树万树梨花开”描写的是北方的雪景
10. 下列有关世界地理的说法错误的是（ ）。
- A. 俄罗斯横跨欧亚大陆，是世界上面积最大的内陆国家
- B. 亚洲是世界上面积最大的洲，也是世界上人口最多的洲
- C. 澳大利亚大陆是最小的大陆，也是只有一个国家的大陆
- D. 南极洲是世界上海拔最高的洲，北冰洋是世界上最小的海洋

### 【参考答案及解析】

1. 【答案】D。解析：D项正确：文化自信，是更基础、更广泛、更深厚的自信。党的十八大以来，习近平总书记在强调不断增进中国特色社会主义道路自信、理论自信、制度自信的同时，多次论述文化自信。所谓文化自信，就是一个民族、一个国家以及一个政党对自身文化传统的深刻认知和高度自觉，是对自身文化身份和价值的充分肯定和积极践行，是对其文化生命力和影响力所持有的坚定信心。文化自信具有鲜明的民族特色和价值色彩。故本题选D。

2. 【答案】C。解析：C项错误：关于联合国秘书长，有一条不成文的规定，五大常任理事国（中国、美国、俄罗斯、法国、英国）的人员不得参加联合国秘书长的竞争。A项正确：联合国大会1946年1月24日通过的第11（I）号决议就秘书长的任命和待遇有了较详细论述，其中规定首次担任秘书长的人任期为5年，期满时可连任5年。B项正确：联合国秘书长的产生有一条约定俗成的规定，即秘书长人选每十年各大洲轮换一次，可以连选连任。D项正确：根据《宪章》第18条和第27条的规定，秘书长应由安理会7个理事国之可决票（自1965年安理会理事国增加到15个后，可决票数也相应改为9票），包括全体常任理事国之同意票提名，经大会以到会及投票的会员国多数表决任命之，除非大

会自行决定需要三分之二多数；大会应以秘密会议方式讨论（秘书长）提名与任命问题，安理会应尽可能向大会推荐一名候选人，以避免在会上就提名问题进行辩论；无论安理会或大会投票均应采用秘密投票。故本题选 C。

3. 【答案】D。解析：D 项符合题意：海绵城市是新一代城市雨洪管理概念，是指城市在适应环境变化和应对雨水带来的自然灾害等方面具有良好的“弹性”，也可称之为“水弹性城市”。因此加强城市防洪与调蓄设施建设是关于海绵城市的举措。故本题选 D。

4. 【答案】C。解析：C 项正确：该句语出孔子《论语·子路篇》，意思是：“自身品行端正了，即使不发布命令，老百姓也会去实行；若自身品行不端正，即使发布命令，老百姓也不会服从。”体现领导者以身作则，率先垂范，发挥模范带头的榜样作用。A 项错误：该句语出《元史·列传六十二·张养浩传》，意思是：“（张养浩）一直住在官府，晚上便向上天祈祷，白天就出外救济灾民，一天到晚没有丝毫的懈怠。”体现领导者为国为民、鞠躬尽瘁的精神。B 项错误：该句语出《论语·为政篇》，意思是：“（周君）以道德教化来治理政事，就会像北极星那样，自己居于一定的方位，而群星都会环绕在它的周围。”体现儒家治国的基本原则是德治，而非严刑峻法。D 项错误：该句语出《孟子·梁惠王下》，意思是：“执政者如果以顺应民众的快乐为快乐，民众就会为执政者的快乐而快乐；如果把民众的忧苦当做自己的忧苦，民众也会为执政者的忧苦而忧苦。”体现执政者要与民众同甘苦共呼吸，才会受到民众的拥护和爱戴。故本题选 C。

5. 【答案】B。解析：B 项正确：“兼相爱，交互利”是墨家的核心思想，意思是爱是相互的，利也是相互的。A 项错误：“道法自然”出自《老子》，为老子的哲学思想，而不是孔子的主张。C 项错误：“夫子之道，忠恕而已矣”出自《论语》，忠恕之道是孔子及儒家的重要思想，而不是老子的主张。D 项错误：“阴阳者，天地之道也”出自《黄帝内经·素问·阴阳应象大论》，指以阴阳学说指导医疗的应用和实践。韩非是法家学派的代表人物，因此不是韩非的主张。故本题选 B。

6. 【答案】A。解析：A 项正确：题干中的伟人是指十九世纪法国伟大的军事家、政治家拿破仑，其统治时期共主持制定了举世瞩目的五大法典：民法、商法，民事诉讼法、刑法、刑事诉讼法，其中题干中所说到的就是著名的《法国民法典》。《法国民法典》由拿破仑一手打造，在人类立法史的雕刻时光里是一部永远吸人眼球的，可堪称民法世界里程碑式的扛鼎之作。故本题选 A。

7. 【答案】A。解析：A 项错误：根据《中华人民共和国居民身份证法》第 9 条规定：

香港同胞、澳门同胞、台湾同胞迁入内地定居的，华侨回国定居的，以及外国人、无国籍人在中华人民共和国境内定居并被批准加入或者恢复中华人民共和国国籍的，在办理常住户口登记时，应当依照本法规定申请领取居民身份证。B项正确：根据《中华人民共和国居民身份证法》第14条规定：有下列情形之一的，公民应当出示居民身份证证明身份：（一）常住户口登记项目变更；（二）兵役登记；（三）婚姻登记、收养登记；（四）申请办理出境手续；（五）法律、行政法规规定需要用居民身份证证明身份的其他情形。C项正确：根据中国铁路客户服务中心网站的规定，旅客购票时或购票后、乘车前因有效身份证件未携带、丢失等原因无法出示有效证件时，可以至车站铁路公安制证口办理临时乘车身份证明。办理时，须符合下列条件之一，并携带一寸照片一张：（1）出具所在地公安机关的户籍证明信。（2）学生旅客出具所在学校的证明信。（3）中国人民解放军、武警部队现役军人持所在部队出具的证明信。（4）外籍旅客持当地使领馆出具的证明信。（5）凭其他有效证件购买车票的旅客持发证部门出具的证明信。（6）通过其他方式能够证明本人身份的。D项正确：根据《中华人民共和国居民身份证法》第15条规定：人民警察依法执行职务，遇有下列情形之一的，经出示执法证件，可以查验居民身份证：（一）对有违法犯罪嫌疑的人员，需要查明身份的；（二）依法实施现场管制时，需要查明有关人员身份的；（三）发生严重危害社会治安突发事件时，需要查明现场有关人员身份的；（四）在火车站、长途汽车站、港口、码头、机场或者在重大活动期间设区的市级人民政府规定的场所，需要查明有关人员身份的；（五）法律规定需要查明身份的其他情形。有前款所列情形之一，拒绝人民警察查验居民身份证的，依照有关规定，分别不同情形，采取措施予以处理。故本题选A。

8. 【答案】C。解析：C项错误：疑点利益归于被告原则，又称为存疑时有利于被告原则，是指在刑事诉讼中遇到事实无法查清或查清事实所需成本过高的情况，依有利于被告的原则判决，该原则是刑法通过限制国家的刑罚权从而保障行为人自由的机能的体现。这一原则也可用于诉讼前提条件，如无法确信某犯罪行为是否超过追诉时效时，应当认为已经超过追诉时效而不再追诉。A项正确：这句话的意思是任何人作为争议案件的当事人不可以自己充当法官来裁决案件的是非对错，因为人都有偏袒自己的心理。扩大一点，人通常也会偏袒自己的亲朋故旧。因此，在一个人成为争议案件的当事人或者与当事人有密切关系、或者与案件有利害关系时，不可以充当案件的裁断者。在现代法律中，解决争议的相关法律制度中都贯彻了这一原则，主要表现为回避制度。B项正确：诉讼时效是指民事

权利受到侵害的权利人在法定的时效期间内不行使权利，当时效期间届满时，债务人获得诉讼时效抗辩权。在法律规定的诉讼时效期间内，权利人提出请求的，人民法院就强制义务人履行所承担的义务。而在法定的诉讼时效期间届满之后，权利人行使请求权的，人民法院就不再予以保护。所以在诉讼时效问题上，无论对原告还是被告，都要及时行使权力。D项正确：这句话出自阿奎那，指的是在制定法律时也要把自己考虑进去，在现代法律中指的是法律面前人人平等。故本题选C。

9. 【答案】D。解析：D项正确：此句出自岑参《白雪歌送武判官归京》，意思是就像突然一场春风过夜，成千上万的梨花盛开的场景。这两句写的是北方的雪景，以“春风”使梨花盛开，比拟“北风”使雪花飞舞。A项错误：此句出自杜甫的《茅屋为秋风所破歌》，意思是八月秋深，狂风怒号，风卷走了我屋顶上好几层茅草。从这句诗可以看出时间是秋天，写作的地点是成都，在8月份的成都一般不会发生台风，只能说这句诗所写的天气是风比较大，算不上台风。B项错误：此句出自李贺《雁门太守行》，意思是黑云压在城上，城像快要压垮一样，照在将士们头上的阳光如同金色的鱼鳞一样闪闪发光。这里的“黑云”指的是厚厚的乌云，代指攻城敌军的气势。而“卷云”具有丝缕状结构，柔丝般光泽，分离散乱的云。云体通常白色无暗影。C项错误：出自杜牧的《清明》，意思是清明时节细雨纷纷飘洒，路上羁旅行人个个落魄断魂。此句诗描写的是清明节，时间是每年公历的4月份，而江南的梅雨季节是每年的6-7月份。故本题选D。

10. 【答案】A。解析：A项错误：俄罗斯是世界上面积最大的国家，但并不是内陆国家，世界上面积最大的内陆国家是哈萨克斯坦。B项正确：世界面积最大的洲是亚洲。总面积4400万平方公里，占世界陆地面积的三分之一。同样亚洲也是世界上人口最多的洲，其人口占据世界人口一半以上。C项正确：澳大利亚大陆面积为769万平方公里，是世界的6个大陆中面积最小的一个，而且只有澳大利亚一个国家。D项正确：南极洲是世界上平均海拔最高的大洲，平均海拔2350米。世界最小的大洋是北冰洋，面积只有1478.8万平方千米，只占世界海洋总面积的。故本题选A。

## 第十九辑

1. 以“两弹一星”、载人航天、月球探测为代表的里程碑式成就，22颗北斗导航卫星，近150颗各种类型的在轨卫星，累计发射226次，成功率超过96%的“长征”系列运载火箭，以及基于这些空间技术不断提升的科学探测能力和研究水平，无不显示出中国航天

大国的地位。这说明（ ）。

- A. 抓住机遇就能促进事物的质变
- B. 我国航天事业发展的状态是直线前进的
- C. 量变达到一定程度必然引起质变
- D. 新事物的发展是一个不断完善的过程

2. 不要把所有鸡蛋都放在同一个篮子里的投资理念，强调的是要重视股票、债券等金融投资活动的（ ）。

- A. 流动性
- B. 风险性
- C. 稳定性
- D. 灵活性

3. 近年来，我国部分地区陆续推出了对电、水、气等居民生活必需品实行阶梯价格制度的改革方案，将居民用电、用气、用水量划分为不同档次，各档用量价格实行超额累进加价。政府推行阶梯价格制度的主要意义在于（ ）。

- A. 发挥价格杠杆功能，引导资源合理利用
- B. 降低居民生活成本，提高居民生活水平
- C. 坚持市场定价机制，发挥市场自发作用
- D. 稳定市场物价水平，促进经济稳定增长

4. 减贫是衡量发展的重要标志。作为贫困群众的保命钱和减贫脱贫的助推剂，多年来，财政扶贫资金对加快贫困地区发展，改善基本生活条件发挥了积极作用。可见扶贫基金是（ ）。

- A. 社会总需求一部分
- B. 社会总供给一部分
- C. 提高社会效率，改善人们生活的物质保障
- D. 具有促进国民经济平稳运行作用

5. 下列不属于我国宪法明文规定的是（ ）。

- A. 宗教信仰自由
- B. 受教育权利
- C. 迁徙自由
- D. 选举权和被选举权

6. 张某涉嫌犯抢劫罪。根据刑事诉讼法的规定，对该类案件的侦查、拘留、执行逮捕、预审，由（ ）负责。

- A. 公安机关
- B. 检察机关
- C. 法院
- D. 监狱

7. 甲有限公司欠乙有限公司贷款 50 万元，后甲有限公司被并入丙有限公司，乙有限公

司要追索贷款，向法院起诉，应将（ ）列为被告。

- A. 丙有限公司
- B. 甲有限公司
- C. 丙有限公司负责人
- D. 甲有限公司负责人

8. 下列不属于刑事诉讼中的强制措施的是（ ）。

- A. 拘传
- B. 监视居住
- C. 取保候审
- D. 驱逐出境

9. 行政诉讼所要解决的纠纷一般发生在（ ）。

- A. 行政机关与行政机关之间
- B. 行政机关与行政机关工作人员之间
- C. 行政机关与公民、法人或者其他组织之间
- D. 国有企业、事业单位与职工之间

10. 中央通过全面深化公安行政管理改革，取消暂住证制度，全面实施居住证制度，建立健全与居住年限等条件相挂钩的基本公共服务提供机制，落实无户口人员落户政策，建立居民身份证异地受理等制度。上述改革举措体现了（ ）。

- A. 我国公民的政治权利在不断扩大
- B. 维护我国公民的利益是完全正义的
- C. 我国人民当家作主的政体的优越性
- D. 我国政府是便民利民的政府

### 【参考答案及解析】

1. 【答案】D。解析：本题考查哲学当中唯物辩证法量变与质变的关系。从“两弹一星”到载人航天工程再到月球探测工程，我国在航天航空技术领域取得的巨大成就，显示了我国航天大国的地位。A项错误，说法过于绝对，事物的发展是由量变开始的，量变积累到一定程度才能引起质变，没有量变的积累，仅依靠外在因素不一定会引起事物的质变。B项错误，事物的发展是前进性和曲折性的统一。C项错误，题干中列举的发射的卫星数量等，仅是用数据证明了我国在航天领域取得的成就，并不能说明是量变引起的质变。D项正确，题干主要表明了我国在航天航空领域取得更深层次的发展，从发射第一颗人造卫星到成功发射载人航天飞船，再发展到月球探测工程，说明了我国在新事物新领域不断进步、不断完善、不断发展。故本题选D。



2. 【答案】B。解析：股票价格受到多种因素的影响，诸如公司经营状况、供求关系、银行利率、大众心理等，具有很大的波动性，正是这种不确定性，使股票投资者有可能遭受损失。价格波动的不确定性越大，投资风险也越大。因此，股票是一种高风险的投资方式，债券的风险性同样较高。因此，“不要把所有鸡蛋都放在同一个篮子里”强调的是对风险性的重视，B项正确。A、C、D项不符合题意。故本题选B。

3. 【答案】A。解析：A项正确，政府通过对居民用电、用气、用水量的档次划分，发挥了价格的杠杆功能，从而引导资源的合理利用。B项错误，超额累进加价并不一定会降低居民生活成本，也不一定会使居民的生活水平有所提高。C项错误，“坚持市场定价机制”与题干中“政府推行阶梯价格制度”明显不符，政府已经采取了宏观调控手段。D项错误，物价水平是指整个市场的物价水平，而不是某物品或某类别物品的价格。本题中，仅是政府对水、电、气等居民生活必需品的价格实行阶梯价格制度，不能代表整个市场的物价水平。故本题选A。

4. 【答案】A。解析：A项正确，社会总需求是指一个国家或地区在一定时期内（通常为一年）由社会可用于投资和消费的支出所实际形成的对产品和劳务的购买力总量。财政扶贫基金是指国家为改善贫困地区生产和生活条件，提高贫困人口生活质量和综合素质，支持贫困地区发展经济和社会事业而设立的财政专项资金，是社会总需求的一部分。B项错误，社会总供给是指一个国家或地区在一定时期内（通常为一年）由社会生产活动实际可以提供给市场的可供最终使用的产品和劳务总量。财政扶贫基金并非社会总供给。C项错误，扶贫基金属于再分配的范畴，是为了促进公平而不是提高效率。D项错误，题干表述不涉及到国民经济的整体运行平稳状况，选项与题干无关。故本题选A。

5. 【答案】C。解析：本题考查现行《宪法》规定公民所享有的法定权利。A项正确，根据《宪法》第36条规定，中华人民共和国公民有宗教信仰自由。B项正确，根据《宪法》第46条规定，中华人民共和国公民有受教育的权利和义务。C项错误，迁徙自由非我国《宪法》规定公民所享有的法定权利。D项正确，根据《宪法》第34条规定，中华人民共和国年满十八周岁的公民，不分民族、种族、性别、职业等，都有选举权和被选举权，但依法被剥夺政治权利的人除外。故本题选C。

6. 【答案】A。解析：本题考查刑事诉讼中司法机关的职责划分。根据《刑事诉讼法》第三条规定，对刑事案件的侦查、拘留、执行逮捕、预审，由公安机关负责。检察、批准逮捕、检察机关直接受理的案件的侦查、提起公诉，由人民检察院负责。审判由人民法院

负责。除法律特别规定的以外，其他任何机关、团体和个人都无权行使这些权力。故本题选 A。

7. 【答案】A。解析：本题考查民事诉讼中当事人诉讼资格的确定。根据《最高人民法院关于适用〈中华人民共和国民事诉讼法〉的解释》第六十三条的规定，企业法人合并的，因合并前的民事活动发生的纠纷，以合并后的企业为当事人；企业法人分立的，因分立前的民事活动发生的纠纷，以分立后的企业为共同诉讼人。本题中，甲公司欠乙公司贷款发生在甲、丙公司合并之前，故应将合并后的丙公司列为当事人，即被告。故本题选 A。

8. 【答案】D。解析：本题考查刑事诉讼中强制措施的种类。刑事强制措施有五种，分别是拘传、取保候审、监视居住、拘留、逮捕。根据《刑事诉讼法》第六十四条的规定，人民法院、人民检察院和公安机关根据案件情况，对犯罪嫌疑人、被告人可以拘传、取保候审或者监视居住。所以 A、B、C 项正确。D 项是《刑法》规定适用于外国人犯罪的刑罚。根据《刑法》第三十五条规定，对于犯罪的外国人，可以独立适用或者附加适用驱逐出境。故本题选 D。

9. 【答案】C。解析：本题考查行政诉讼法主体。根据《行政诉讼法》第二条规定，公民、法人或者其他组织认为行政机关和行政机关工作人员的行政行为侵犯其合法权益，有权依照本法向人民法院提起诉讼。因此，行政诉讼所要解决的纠纷一般发生在行政机关与公民、法人或者其他组织之间。故本题选 C。

10. 【答案】D。解析：A 项错误，公民的政治权利是由我国《宪法》明确规定的法定权利，不存在扩大之说。B 项错误，“维护我国公民的利益是完全正义”的说法错误。C 项错误，我国的政体是人民代表大会制度。D 项正确，建立居民身份证异地受理制度体现了我国政府坚持对人民负责的原则。政府通过制定社会政策和法规，依法管理和规范社会组织、社会事务，体现了我国政府的社会管理职能，便民利民，为人民服务。故本题选 D。

## 第二十辑

1. 国家主席习近平在国外访问期间，多次发表演讲向世界展示中国的文明观，即文明是多彩的、平等的、包容的。下列选项能体现这一观点的是（ ）。

- A. 踏遍青山人未老，风景这边独好
- B. 一花独放不是春，百花齐放春满园

- C. 宝剑锋从磨砺出，梅花香自苦寒来
- D. 不畏浮云遮望眼，只缘身在最高层
2. 2015年7月，国务院下发《关于积极推进“互联网+”行动的指导意见》，围绕11个重点领域提出具体行动，下列说法错误的是（ ）。
- A. “互联网+”普惠金融，探索推进互联网金融云服务平台建设
- B. “互联网+”绿色生态，推动互联网与生态文明建设深度融合
- C. “互联网+”现代农业，构建依托互联网的新型农业生产经营体系
- D. “互联网+”智慧能源，推进智能化，加快人工智能核心技术突破
3. 2015年7月，在欧元区领导人峰会上，成员国就希腊债务问题达成协议，第三次救助希腊。下列说法错误的是？（ ）
- A. 作为独立主权国家，欧元区成员国拥有独立的货币政策
- B. 欧元区挽留希腊，目的是避免欧洲经济一体化进程受挫
- C. 希腊债务危机一旦蔓延，欧元贬值，中国对欧出口困难
- D. 希腊选择留在欧元区内，必须实行更加紧缩的财政政策
4. 下列海上丝绸之路的场景不符合当时历史条件的是（ ）。
- A. 南宋时期，商人从泉州出海将瓷器运往东南亚及阿拉伯国家
- B. 元朝时期，外国旅行家乘船到泉州、上海、广州、杭州旅游
- C. 明朝时期，福建武夷山茶叶经福州长乐装船辗转印度运到英国
- D. 清朝中期，欧洲商人沿海路直接航行到上海、天津市区买丝绸
5. 下列区域与其定位关系对应错误的是（ ）。
- A. 上海自由贸易区——推进提高开放型经济水平的试验田
- B. 平潭综合试验区——探索海峡两岸合作新模式的试验区
- C. 青岛西海岸新区——全国海洋经济科学发展新路径范本
- D. 苏州高新技术区——新型工业化综合配套改革试验区
6. 下列影视作品的创作题材不同于其他三项的是（ ）。
- A. 《智取威虎山》  
B. 《铁道游击队》
- C. 《一江春水向东流》  
D. 《永不消逝的电波》
7. 根据将于2015年10月1日起履行的《中华人民共和国食品安全法》规定，下列说法错误的是（ ）。

- A. 消费者在网上购买陈某的大米后发现其以次充好，缺斤少两，可以向陈某要求赔偿
- B. 林某要到网上销售自家生产的大米，网络第三方食品交易平台提供者对其进行实名登记
- C. 张某买了一瓶价格为5元的饮料，该饮料不符合食品安全标准，张某除可以得到5元赔偿，还可以得到1000元赔偿金
- D. 吴某委托广告公司为其生产的大米制作广告，广告内容夸大了大米的营养含量，声称其具有保健作用，对此吴某没有责任
8. 下列游乐项目中，人体能感受到失重状态的是（ ）。
- ①火箭升空      ②跳楼机      ③过山车      ④碰碰车
- A. ②③      B. ①③      C. ①④      D. ②④
9. 为纪念中国人民抗日战争暨世界反法西斯战争胜利70周年，我国于2015年9月3日举行大阅兵，大阅兵是对武装力量进行检阅的仪式。下列不属于我国武装力量的是（ ）。
- A. 解放军第二炮兵部队      B. 武警内卫部队
- C. 边防民兵分队      D. 公安刑警大队
10. 根据《中华人民共和国环境保护法》（2015年1月1日起施行）规定，各省、市、自治区可以根据各自情况制定某污染指标的地方环境质量标准，但必须满足下列哪项要求（ ）。
- A. 地方环境质量标准值严于国家环境质量标准
- B. 地方环境质量标准值宽于国家环境质量标准
- C. 地方环境质量标准值高于国家环境质量标准
- D. 地方环境质量标准值低于国家环境质量标准

**【参考答案及解析】**

1. **【答案】**B。解析：国家主席习近平在巴黎联合国教科文组织总部发表重要演讲，提出了中国的文明观。全面深刻阐述对文明交流互鉴的看法和主张，强调应该推动不同文明相互尊重、和谐共处，让文明交流互鉴成为增进各国人民友谊的桥梁、推动人类社会进步的动力、维护世界和平的纽带。文明是对文化精华的提炼，首先，各种文明需要相互鉴赏，相互借鉴。文明只会各具特色，绝无高低之分。其次，文明需要包容。由于文明发

源于不同时空，其载体与表达存在着千差万别。习主席谈到中华民族生生不息的源泉，在于我国各民族在长期的共生过程中形成的交融互鉴，这使中国文明经久不息、根繁叶茂。而B选项，“一花独放不是春，万紫千红春满园”是指，如果世界上只有一种花朵，就算这种花朵再美，那也是单调的。习近平在多个场合，均引用了“一花独放不是春，万紫千红春满园”，他指出，不论是中华文明，还是世界上存在的其他文明，都是人类文明创造的成果。世界各国联系紧密、利益交融，要互通有无、优势互补，在追求本国利益时兼顾他国合理关切，在谋求自身发展中促进各国共同发展，不断扩大共同利益汇合点。故本题选B。

2. 【答案】D。解析：7月4日电经李克强总理签批，国务院日前印发《关于积极推进“互联网+”行动的指导意见》（以下简称《指导意见》）。《指导意见》围绕转型升级任务迫切、融合创新特点明显、人民群众最关心的领域，提出了11个具体行动：一是“互联网+”创业创新，充分发挥互联网对创业创新的支撑作用，推动各类要素资源集聚、开放和共享，形成大众创业、万众创新的浓厚氛围。二是“互联网+”协同制造，积极发展智能制造和大规模个性化定制，提升网络化协同制造水平，加速制造业服务化转型。三是“互联网+”现代农业，构建依托互联网的新型农业生产经营体系，发展精准化生产方式，培育多样化网络化服务模式。四是“互联网+”智慧能源，推进能源生产和消费智能化，建设分布式能源网络，发展基于电网的通信设施和新型业务。五是“互联网+”普惠金融，探索推进互联网金融云服务平台建设，鼓励金融机构利用互联网拓宽服务覆盖面，拓展互联网金融服务创新的深度和广度。六是“互联网+”益民服务，创新政府网络化管理和服务，大力发展线上线下新兴消费和基于互联网的医疗、健康、养老、教育、旅游、社会保障等新兴服务。七是“互联网+”高效物流，构建物流信息共享互通体系，建设智能仓储系统，完善智能物流配送调配体系。八是“互联网+”电子商务，大力发展农村电商、行业电商和跨境电商，推动电子商务应用创新。九是“互联网+”便捷交通，提升交通基础设施、运输工具、运行信息的互联网化水平，创新便捷化交通运输服务。十是“互联网+”绿色生态，推动互联网与生态文明建设深度融合，加强资源环境动态监测，实现生态环境数据互联互通和开放共享。十一是“互联网+”人工智能，加快人工智能核心技术突破，培育发展人工智能新兴产业，推进智能产品创新，提升终端产品智能化水平。故本题选D。

3. 【答案】A。解析：1992年，欧盟首脑会议在荷兰马斯特里赫特签署了《欧洲联盟条约》（亦称《马斯特里赫特条约》），决定于1999年1月1日启动单一货币欧元，并在

欧元区国家实施统一货币政策，故欧元区成员国并不拥有独立的货币政策。BCD 选项说法均正确。故本题选 A。

4. 【答案】C。解析：A 选项，南宋时期，海外贸易范围很广，东到朝鲜、日本，西至阿拉伯半岛和非洲东海岸。那时阿拉伯、东南亚、印度等十几个国家的商人经常来华从事贸易。B 选项，从马可·波罗游历中我们感受到：元朝是一个对外开放的朝代，通过丝绸之路和陶瓷之路，元朝与世界加强了交流，而这种交流是双向的。这一开放与交流促进了当时中国与世界的繁荣。故乘船来旅游一说可以成立，所以 B 正确。C 选项，茶叶贸易在明朝中期较为兴盛，相关事项有郑和下西洋，最远到达非洲东海岸和红海沿岸。到不了英国，故 C 错误。D 选项，清朝中期还未实行闭关锁国政策，因此这一时期，欧洲商人是可以来中国进行买卖，到了后期只留下广州一处通商口岸，故 D 正确。故本题选 C。

5. 【答案】D。解析：苏州高新技术区，1999 年被国家环保总局认定为国内首家“ISO14000 国家示范区”，2000 年被外经贸部、科技部批准为国家高新技术产业开发区高新技术产品出口基地，而沈阳经济区国家新型工业化综合配套改革试验区。故本题选 D。

6. 【答案】C。解析：《铁道游击队》主要讲述的是抗日战争期间一支活跃在铁路线上的游击队员的传奇经历的故事。《智取威虎山》描写的是 1947 年冬，东北民主联军 203 小分队在首长少剑波的带领下，奉上级命令进入匪患猖獗的林海雪原保护百姓安全的故事，是一部剿匪片。电影《一江春水向东流》是将传统故事《铡美案》置于抗日战争的背景下拍摄的一部典型的家庭伦理片。《永不消逝的电波》描述的是共产党地下工作者李侠潜伏在日本最高情报机构 76 号，用高超的间谍手法为抗日战争胜利做出贡献的故事。由此可知，C 项属于家庭伦理题材，A、B、D 项属于战争题材。故本题选 C。

7. 【答案】D。解析：广告经营者和发布者（《消费者权益保护法》第 45 条）、在虚假广告或者其他虚假宣传中向消费者推荐食品的社会团体或者其他组织、个人（《消费者权益保护法》第 45 条和原《食品安全法》第 55 条）、集中交易市场的开办者、柜台出租者或展销会的举办者（原《食品安全法》第 52 条），在法定情形中均应与商品生产经营者承担连带责任。新《食品安全法》除覆盖上述规定之外，新增规定为违法生产经营行为提供生产经营场所或者其他条件、食品检验机构出具虚假检验报告和认证机构出具虚假认证结论，使消费者的合法权益受到损害的，均应当与食品生产经营者承担连带责任。故本题选 D。

8. 【答案】A。解析：物体在引力场中自由运动时有质量而不表现重量或重量较小的一

种状态，又称零重力。失重有时泛指零重力和微重力环境。确切地讲，当加速度竖直向下时为失重状态。因此，②③正确。故本题选 A。

9. 【答案】D。解析：中国武装力量，由解放军、武装警察部队、民兵、预备役组成。中华人民共和国中央军事委员会领导并统一指挥全国武装力量。而公安刑警不属于其中的组成部分。故本题选 D。

10. 【答案】A。解析：《中华人民共和国环境保护法》第十六条规定：“国务院环境保护主管部门根据国家环境质量标准和国家经济、技术条件，制定国家污染物排放标准。省、自治区、直辖市人民政府对国家污染物排放标准中未作规定的项目，可以制定地方污染物排放标准；对国家污染物排放标准中已作规定的项目，可以制定严于国家污染物排放标准的国家污染物排放标准。地方污染物排放标准应当报国务院环境保护主管部门备案。”故本题选 A。

## 第二十一辑

1. 每台访问互联网的电脑，都需要配备IP地址，传统的IP地址（IPv4）由32个二进制位构成。IPv6是IPv4的下一代版本，其地址由128个二进制位构成。国家发改委《关于开展国家下一代互联网示范城市建设工作的通知》要求，要加快IPv6升级改造，全面提升IPv6用户的普及率和网络拉入覆盖率。针对国家发改委这一要求，下列关于IPv6优势的说法最准确的是（ ）。

- A. IPv6比IPv4更便于记忆                      B. IPv6比IPv4更容易普及推广  
C. IPv6比IPv4提供更多的IP地址              D. IPv6比IPv4价格更低廉，配置更方便

2. 食品充气包近年来被广泛应用，它具有成本低、美观大方、抗挤压、延长保存期等优点。在充气包装中最有可能充入的气体是（ ）。

- A. 空气                      B. 氯气                      C. 氧气                      D. 氮气

3. 年轻的“创”客们带来了“大众创业，万众创新”的活力，正在成为中国经济未来增长的不熄引擎。下列哪一项是我国政府部门可以为“创客”提供的支持？（ ）

- A. 搭建平台安排创客就业                      B. 提供财政税收政策支持  
C. 免除企业工商注册手续                      D. 购买商业保险规避风险

4. 2015年4月25日，尼泊尔发生8.1级地震。依照板块构造理论，尼泊尔地震是由下列哪两个板块碰撞引起的（ ）。

- A. 非洲板块与南极板块
- B. 印度洋板块与亚欧板块
- C. 亚欧板块与太平洋板块
- D. 印度洋板块与太平洋板块

5. 下列关于中东呼吸综合征（MERS）与重症急性呼吸综合征（SARS）的表述错误的是（ ）。

- A. MERS的病死率高于SARS
- B. MERS的传染性弱于SARS
- C. 都是由冠状病毒引起的呼吸系统传染性疾病
- D. MERS首现于沙特，传染源来自于中东地区

6. 马航MH370航班失踪后，人们开始重新考虑在客机上强制安装全球导航系统的可行性和必要性。下列哪一选项不能提供这样的全球导航服务（ ）。

- A. 全球定位系统
- B. 北斗卫星导航定位系统
- C. 欧盟的“伽利略”计划
- D. 阿波罗—联盟测试计划

7. 下列说法都正确的一组是（ ）。

- ①铅笔芯含铅
- ②水银是汞
- ③黄铜是合金
- ④甘油不是油
- ⑤纯碱是碱
- ⑥干冰不是冰

- A. ①②④⑥
- B. ①③④⑤
- C. ②③⑤⑥
- D. ②③④⑥

8. 一般情况下，扑救粉尘爆炸事故最有效的灭火剂是（ ）。

- A. 雾状水
- B. 干粉
- C. 泡沫
- D. 二氯化碳

9. 组装自行车的工序和时间为：前轮辐条和外胎（1小时）、后轮辐条和外胎（1小时）、车身传动系统（20分钟）、车身制动系统（20分钟）、调试（20分钟），那么，最佳安装流程的用时是（ ）。

- A. 1小时
- B. 2小时20分钟
- C. 2小时
- D. 3小时

10. “立竿见影”指在阳光下竖起竹竿，立刻就能看到竹竿的影子。2015年6月22日，李某在海南省三沙市永兴岛（约16.8° N）观察中心广场上的旗杆。下列关于李某所观察旗杆的影子方位和长度变化呈现的规律正确的是（ ）。

- A. 西北方——正北——东北方；长——短——长
- B. 西南方——正北——东南方；短——长——短



C. 西南方——正南——东南方；长——短——长

D. 西北方——正南——东南方；短——长——短

### 【参考答案及解析】

1. 【答案】C。解析：IPv6 具有更大的地址空间，使用更小的路由表，增加了增强的组播支持以及对流的支持，为服务质量控制提供了良好的网络平台，加入了对自动配置的支持，具有更高的安全性，允许扩充。根据题干的表述，IPv6 提供了更多的 IP 地址。故本题选 C。

2. 【答案】D。解析：可用于充入食品包装袋防腐的物质应该具有的性质是：化学性质不活泼，无毒。氮气的化学性质不活泼，无毒，又易廉价制取，可以用于充入食品包装袋防腐。故本题选 D。

3. 【答案】A。解析：2015 年 1 月 28 日国务院总理李克强主持召开国务院常务会议，确定支持发展“众创空间”的政策措施，为创业创新搭建新平台。会议指出，顺应网络时代推动大众创业、万众创新的形势，构建面向人人的“众创空间”等创业服务平台，对于激发亿万群众创造活力，培育包括大学生在内的各类青年创新人才和创新团队，带动扩大就业，打造经济发展新的“发动机”，具有重要意义。措施：1. 为小微创新企业成长和个人创业提供低成本、便利化、全要素的开放式综合服务平台；2. 简化登记手续，为创业企业工商注册提供便利；3. 对种子期、初创期科技型中小企业给予支持，培育发展天使投资；4. 支持举办创业训练营、创业创新大赛等活动。故本题选 A。

4. 【答案】B。解析：尼泊尔地震的直接动力学成因是印度板块与欧亚板块会聚，造成喜马拉雅山脉的隆起。印度板块向北俯冲在欧亚板块之下，导致岩石的强度低于应力的强度，产生逆冲断裂，并在破裂的过程中释放巨大的能量。这种板块汇聚对整个亚洲的地质构造格局都有很大影响，可能造成中国、尼泊尔边境山体的不稳定。故本题选 B。

5. 【答案】D。解析：MERS 和非典病毒（SARS）同属冠状病毒，其传染性虽不及非典病毒，但病死率比非典高，约为 37%。常能够引起人类发生从普通感冒到严重急性呼吸综合征的多种疾病。MERS 的传染源至今尚不明确。故本题选 D。

6. 【答案】D。解析：全球定位系统是一种全天候的，空间基准的导航系统，可满足位于全球任何地方或近地空间的军事用户连续地精确地确定三位位置和三位运动及时间的需

要。中国北斗卫星导航系统是中国自行研制的全球卫星导航系统，可在全球范围内全天候、全天时为各类用户提供高精度、高可靠定位、导航、授时服务，并具短报文通信能力，已经初步具备区域导航、定位和授时能力，定位精度 10 米，测速精度 0.2 米/秒，授时精度 10 纳秒。欧洲伽利略系统是欧洲计划建设的新一代民用全球卫星导航系统。阿波罗-联盟测试计划是历史上第一次由两个国家合作的载人航天任务，由美国和苏联于 1975 年 7 月执行。据此可知，阿波罗-联盟测试计划不能提供全球导航服务。故本题选 D。

7. 【答案】D。解析：铅笔芯主要是由粘土和石墨组成的，不含铅，故①错误；金属汞俗称水银，是一种液态的金属单质，故②正确；黄铜是铜与锌的合金，故③正确；甘油即丙三醇，是醇类；一般的油是高级脂肪酸甘油酯，是酯类，故④正确；纯碱的化学式为  $\text{Na}_2\text{CO}_3$ ，属于盐—碳酸盐，不过它的水溶液呈碱性，故⑤错误；二氧化碳的固体俗称干冰，干冰不是固态的水，故⑥正确。故本题选 D。

8. 【答案】A。解析：灭火器是一种可携式灭火工具。雾状水是喷雾水枪喷出水滴直径小于 1 微米的水流，它可大大提高水与燃烧物或火焰的接触面积，因而降温快、灭火效率高，可用于扑灭可燃粉尘、纤维状物质、谷物堆囤等固体物质的火灾，也可以用于电气设备火灾的扑救。干粉灭火剂是用于灭火的干燥且易于流动的微小粉末，由具有灭火效能的无机盐和少量的添加剂经干燥、粉碎、混合而成微小固体粉末组成，广泛用于油田、油库、炼油厂、化工厂、化工仓库、船舶、飞机场以及工矿企业。泡沫灭火器内有两个容器，分别盛放两种液体，它们是硫酸铝和碳酸氢钠溶液，两种溶液互不接触，不发生任何化学反应，当需要泡沫灭火器时，把灭火器倒立，两种溶液混合在一起，就会产生大量的二氧化碳气体，使燃着的物质与空气隔离，并降低温度，达到灭火的目的，可用来扑灭 A 类火灾，如木材、棉布等固体物质燃烧引起的失火；最适宜扑救 B 类火灾，如汽油、柴油等液体火灾；不能扑救水溶性可燃、易燃液体的火灾（如：醇、酯、醚、酮等物质）和 E 类（带电）火灾。二氧化碳灭火器灭火时，二氧化碳气体可以排除空气而包围在燃烧物体的表面或分布于较密闭的空间中，降低可燃物周围或防护空间内的氧浓度，产生窒息作用而灭火，用来扑灭图书，档案，贵重设备，精密仪器、600 伏以下电气设备及油类的初起火灾。据此，扑救粉尘爆炸事故的应是雾状水。故本题选 A。

9. 【答案】C。解析：组装自行车时，前后轮辐条和外胎可以同时进行，故需要 1 小时。传动系统、制动系统和调试必须有先后之分，故又需 1 小时。合计 2 小时。故本题选 C。

10. 【答案】C。解析：夏至为每年公历 6 月 21 日或 22 日，太阳直射北回归线（北纬

23度26分)，题目中永兴岛位于16.8N，故正午时旗杆的影子方向为正南，排除AB；从早到晚，旗杆的影子长度为长短长。故本题选C。

## 第二十二辑

1. “海上丝绸之路”是古代中国与外国交通贸易和文化交往的海上通道，包括东海航线和南海航线。以下城市不属于“海上丝绸之路”航线中主要港口的是（ ）。

- A. 广州                      B. 泉州                      C. 宁波                      D. 厦门

2. 角蛋白是一种控制细胞形状和稳定性的蛋白。以下对角蛋白认识错误的是（ ）。

- A. 人的头发、指甲主要是由角蛋白构成的  
B. 角蛋白是爬行动物鳞片、羽毛、爪子的主要成分  
C. 在人的皮肤中，角蛋白主要分布在真皮层  
D. 角蛋白来源于外胚层分化而来的细胞，是一种硬蛋白

3. 从卫星在外太空拍摄的地球照片来看，地球是一个蓝色的星球，这是因为（ ）。

- A. 地球上大部分地区都被水覆盖着  
B. 天空是蓝色的，而蓝天包围着大地  
C. 大气分子、冰晶、水滴等和阳光的共同作用  
D. 太阳光穿过地球大气层产生折射

4. 2016年11月，习近平主席在出国访问发表演讲时，引用了一句古诗“相知无远近，万里尚为邻”来表明两国关系的亲密不因地理上的距离而疏远。习近平主席当时访问的国家是（ ）。

- A. 柬埔寨                      B. 哈萨克斯坦  
C. 秘鲁                         D. 马来西亚

5. 我国海洋综合科考船“海洋六号”从珠江口进入南海海域，执行大洋南极科考任务。下列关于科考船从珠江口进入南海，所受浮力情况说法正确的是（ ）。

- A. 由于船始终浮在水面上，所以受到的浮力不变  
B. 由于海水的密度更大，所以船在海洋里受到的浮力更大  
C. 由于船排开海水的体积更小，所以在海洋里受到的浮力更小  
D. 由于船排开江水的体积更大，所以在江水里受到的浮力更大

6. 以下对人的各种感觉描述不正确的是（ ）。
- A. 触觉感受器大部分存在于皮肤中，指尖尤其敏感
  - B. 人看到物体时，视网膜上会形成一幅上下颠倒的影像
  - C. 耳朵可以帮助人体保持平衡
  - D. 嗅觉和味觉是一起工作的，感知食物味道更多依赖味觉
7. 地球上的矿产资源非常丰富。关于矿产，以下认识不正确的是（ ）。
- A. 最坚硬的矿石是金刚石，最软的矿石是石膏
  - B. 砂岩按照砂粒直径划分为微粒、细粒、中粒、粗粒和巨粒
  - C. 煤、石油和天然气都是化石燃料，由动植物的遗体演变而成
  - D. 大多数矿物是在熔融的岩石或炽热的熔体冷却结晶时形成的
8. 世界上多数国家都采用以区时为单位的标准时。关于时间，以下认识不正确的是（ ）。
- A. 所有时区都以格林尼治本初子午线为基础
  - B. 国际日期变更线的西边要比东边晚一天
  - C. 许多国家在夏季人为地把时钟拨快一小时，使用夏令时间
  - D. 全球共分为 24 个时区，每个时区都有自己的时间
9. 地球上生物的种类极其丰富，从表面上看，不同的生物之间似乎并没有相同之处，但其实所有的生物都具有一些共同特征。以下不属于生物共同特征的是（ ）。
- A. 由单细胞构成
  - B. 需要能量才能生存
  - C. 具有生命周期
  - D. 新陈代谢
10. 水银可用于制作体温计，其主要原因不包括（ ）。
- A. 水银对温度变化敏感
  - B. 水银容易获得
  - C. 水银的熔点低，沸点高
  - D. 水银的化学性质稳定

**【参考答案及解析】**

1. **【答案】D**。解析：D 项符合题意：中国境内海上丝绸之路主要有广州、泉州、宁波三个主港和其他支线港组成。从 3 世纪 30 年代起，广州已成为海上丝绸之路的主港。唐宋时期，广州成为中国第一大港，明初、清初海禁，广州长时间处于“一口通商”局面，是

世界海上交通史上惟一的 2000 多年长盛不衰的大港；宋末至元代时，泉州成为中国第一大港，并与埃及的亚历山大港并称为“世界第一大港”，后因明清海禁而衰落，泉州是唯一被联合国教科文组织承认的海上丝绸之路起点；在东汉初年，宁波地区已与日本有交往，到了唐朝，成为中国的大港之一，两宋时，靠北的外贸港先后为辽、金所占，或受战事影响，外贸大量转移到宁波。其中，广州属于南海航线，宁波、泉州属于东海航线。故本题选 D。

2. 【答案】C。解析：C 项错误：角蛋白系硬蛋白之一，是一类具有结缔和保护功能的纤维状蛋白质，来源于外胚层分化而来的细胞。它是外胚层细胞的结构蛋白，包括毛发、指甲、羽毛等，它还是一种不能直接为畜禽吸收利用的硬蛋白，主要存在于动物的鳞片、毛发、羽毛和蹄中。在人体的皮肤中，角蛋白主要分布在表皮层。A、B、D 三项均正确。故本题选 C。

3. 【答案】A。解析：A 项正确：因为地球大部分面积都被海水覆盖，又因为海水是蓝色的：在水深超过 100 米的海洋里，波长较长的光大部分都被海水吸收了，而波长较短的蓝光和紫光遇到较纯净的海水分子时就会发生强烈的散射和反射，于是人们所见到的海洋就呈现一片蔚蓝色或深蓝色，所以从在外太空拍摄的地球照片，地球是一个蓝色的星球。故本题选 A。

4. 【答案】C。解析：C 项符合题意：2016 年 11 月，国家主席习近平在秘鲁国会发表题为《同舟共济、扬帆远航，共创中拉关系美好未来》的重要演讲。在演讲中，习近平引用了古诗“相知无远近，万里尚为邻”，表明对中拉实现亲密合作的信心。且由“相知无远近，万里尚为邻”可知，此国与我国地理位置相距较远。A 项、D 项是东南亚国家，B 项是中亚国家，距离相对较近。C 项是南美洲的国家，距离较远，符合题意。故本题选 C。

5. 【答案】A。解析：本题考查浮力相关知识。浸在液体里的物体会受到液体竖直向上托的力，这就是浮力。物体受到的浮力等于物体下沉时排开液体的重力。当浮力等于物体自身的重力，且物体的平均密度小于液体的密度时，物体就可以漂浮在液体之上。A 项正确：科考船不论是在江水中还是在海水中，都为漂浮状态，此时浮力始终等于重力，所以船受到的浮力是不变的。B 项错误：船在漂浮状态下的浮力等于重力，与水的密度无关。C 项错误：船从江水到海水中，受到的浮力始终等于重力，不会因为排开海水的体积变小而变小。D 项错误：江水中的船所受到的浮力仍等于重力，不会因为排开江水的体积变化而变化。故本题选 A。

6. 【答案】D。解析：D项错误：我们的舌头其实只能分辨基础的味觉感知，如酸、甜、苦、咸这些。而对于味道的整体知觉更多是依靠嗅觉系统完成的。所以人在感冒鼻塞时，往往尝不出食物的味道。A项正确：触觉感受器是接受接触刺激，传导触觉和压觉的感受器，大量存在于皮肤当中。皮肤表面散布触点，尤其指腹处最多，所以指尖的触觉最为敏感。B项正确：人眼的结构相当于一个凸透镜，外界物体在视网膜上所成的像是倒立缩小的实像。因此，人看到物体时，视网膜上形成的影像实际是上下颠倒的。C项正确：人体维持平衡主要依靠内耳的前庭部、视觉、肌肉和关节等本体感觉三个系统的相互协调来完成的。其中内耳的前庭系统最重要。故本题选D。

7. 【答案】A。解析：A项错误：金刚石是最硬的矿石，是已知的世界上最硬的物质。滑石是世界上最软的矿石，任何一种矿物都能在滑石上划出痕迹。B项正确：按砂粒的直径划分为：微粒砂岩（0.125~0.0625mm）、细粒砂岩（0.25~0.125mm）、中粒砂岩（0.5~0.25mm）、粗粒砂岩（1~0.5mm）、巨粒砂岩（2~1mm）。C项正确：化石燃料也称矿石燃料，包括的天然资源为煤炭、石油和天然气等，是由死去的有机物和植物在地下分解而形成的。D项正确：熔融的岩石或地壳下面的岩浆熔体在上升过程中温度不断降低，当温度低于某种矿物的熔点时就会形成该矿物结晶。随着温度的持续下降，岩浆中所有的成份会形成一系列的矿物，例如形成橄榄石、辉石、角闪石与云母等多种矿物。故本题选A。

7. 【答案】B。解析：B项错误：按照规定，凡越过国际日期变更线时，日期都要发生变化：从东向西越过这条界线时，日期要加一天；从西向东越过这条界线时，日期要减去一天。即国际日期变更线的西边要比东边早一天。A项正确：为了克服时间上的混乱，1884年在华盛顿召开的一次国际经度会议上，规定将全球划分为24个时区（东、西各12个时区）。规定英国（格林尼治天文台旧址）为中时区（零时区）、东1-12区，西1-12区。每个时区横跨经度15度，时间正好是1小时。故所有时区都以格林尼治本初子午线为基础。C项正确：夏时制，是一种为节约能源而人为规定地方时间的制度，在这一制度实行期间所采用的统一时间称为“夏令时间”。一般在天亮早的夏季人为将时间调快一小时，可以使人早起早睡，减少照明量，以充分利用光照资源，从而节约照明用电。D项正确：“区时系统”规定，地球上每15°经度范围作为一个时区。这样，整个地球的表面就被划分为24个时区。每一时区都按它的中央子午线来计量时间，即采用它的中央子午线的地方平时，叫做标准时。故本题选B。

7. 【答案】A。解析：A项错误：并非所有的生物都由细胞构成，例如病毒也属于生物，

但病毒只含一种核酸（DNA 或 RNA），不具有细胞结构。故 A 选项的说法错误。B 项正确：所有的生物都需要能量来维持生命。C 项正确：生物学上的生命周期是指生物体从出生、成长、成熟、衰退到死亡的全部过程。所有的生物都具有生命周期。D 项正确：机体与机体内环境之间的物质和能量交换以及生物体内物质和能量的自我更新过程叫做新陈代谢。新陈代谢属于生物的共同特征。故本题选 A。

10. 【答案】B。解析：体温计选用材料时，优先考虑的是原材料的特性，对利用液体热胀冷缩的特性来制造的体温计，一般应考虑以下因素：（1）液体的沸点和熔点（2）性能是否稳定（3）液体体积对温度变化是否敏感。B 项错误：体温计的工作物质是水银，水银体温计中含有汞。汞在自然界以硫化汞矿石的形式大量存在，即“朱砂”，制取过程相对容易。但题目中说的水银用作体温计的主要原因，强调的是水银的物理性质和化学性质，容易获得并不是主要原因，就像 CPU（中央处理器）中含有黄金，黄金容易取得，但却不是 CPU 发挥功能的主要原因，故 B 项错误。A 项正确：泡里水银，由于受到体温的影响，产生微小的变化，水银体积的膨胀，使管内水银柱的长度发生明显的变化。体温计的下部靠近液泡处的管颈是一个很狭窄的曲颈，在测体温时，液泡内的水银，受热体积膨胀，水银可由曲颈部分上升到管内某位置，当与体温达到热平衡时，水银柱恒定。当体温计离开人体后，外界气温较低，水银遇冷体积收缩，就在狭窄的曲颈部分断开，使已升入管内的部分水银退不回来，仍保持水银柱在与人体接触时所达到的高度。微小的变化就能使水银柱的长度发生明显变化，这说明水银对温度的变化敏感。C 项正确：水银是在常温、常压下唯一以液态存在的金属。熔点 $-38.37^{\circ}\text{C}$ ，沸点 $356.6^{\circ}\text{C}$ ，密度 $13.59$ 克/立方厘米，可见水银的熔点低，沸点高，使得它在除了极端环境外的绝大多数环境条件下，都能正常使用。D 项正确：汞是银白色闪亮的重质液体，不溶于酸也不溶于碱，其化学性质稳定。故本题选 B。

## 第二十三辑

1. 关于主动公开的政府信息，行政机关的下列哪一做法符合《政府信息公开条例》的规定？（ ）

- A. 甲县规定，乡、镇政府制作的政府信息，统一由县政府负责公开
- B. 乙市一项行政事业性收费的标准发生变动，在标准变动以后第 30 日予以公开
- C. 丙区规定，行政机关应当编制，公布政府信息公开指南或政府信息公开目录，并及

时更新

D. 丁市政府在市图书馆设置政府信息查阅场所，并配备相应的设备。为公民、法人或者其他组织获取政府信息提供便利

2. 某宾馆为了8月8日的开业庆典，于8月7日向电视台租借一台摄像机。庆典之日，工作人员不慎摔坏摄像机，宾馆决定按原价买下，以抵偿电视台的损失，遂于8月9日通过电话向电视台负责人表明此意，对方表示同意。8月15日，宾馆依约定向电视台支付了价款。摄像机所有权何时转移？（ ）

- A. 8月7日      B. 8月8日      C. 8月9日      D. 8月15日

3. 甲捡到一只母山羊并饲养起来，并在良种站花钱为母山羊配种，此后母山羊生了2只小山羊，后失主乙找到甲要羊。本案应如何处理？（ ）。

- A. 失主无权要回山羊  
B. 母山羊归还失主，小山羊归甲  
C. 大、小山羊全归还失主，失主付给甲饲养费和配种费  
D. 大、小山羊归还失主，失主付给甲配种费但不付饲养费

4. 对盗窃信用卡并使用的行为，应当（ ）。

- A. 以盗窃罪论处      B. 以信用卡诈骗罪论处  
C. 以诈骗罪论处      D. 以盗窃罪和信用卡诈骗罪数罪并罚

5. 行政立法的原则不包括（ ）。

- A. 依法立法      B. 立法民主  
C. 程序公正      D. 加强管理与增进权益相协调

6. 下列刑罚中属于附加刑的是（ ）。

- A. 管制      B. 剥夺政治权利  
C. 拘役      D. 有期徒刑6个月

7. 国务院制定的规范性法律文件成为（ ）。

- A. 基本法律      B. 基本法律以外的法律  
C. 行政法规      D. 行政规章

8. 当发生劳动争议时，当事人的下列做法中不正确的是（ ）。

- A. 当事人一方直接到人民法院起诉  
B. 当事人向本单位劳动争议调解委员会申请调解



- C. 当事人一方直接向劳动争议仲裁委员会申请仲裁
- D. 当事人所在单位的劳动争议调解委员会调解不成，当事人一方要仲裁的，向劳动争议仲裁委员会申请仲裁
9. 在民事诉讼时效期间的最后 6 个月内，权利人因不可抗力或其他障碍不能行使请求权的，诉讼时效（ ）。
- A. 中断                      B. 中止                      C. 延长                      D. 终止
10. 某工厂向附近一小河排放工业污水，已取得排污许可证，并向环保行政部门交纳了排污费。某日，厂技术人员错误操作，致使一次排除污水中的有害化学物质含量超标。以下是对随后发生的各种事件的责任判断，哪个是正确的？（ ）
- A. 附近某村民甲因自己看管不严，其养的牛越过围栏至河边饮此水而亡，该厂不承担赔偿责任
- B. 数日后，该河段水质渐趋恢复正常，附近某村民乙的一条牛因饮此河水后患病，致丧失耕作能力，该厂须承担赔偿责任
- C. 该厂超标污染的河水流入村民某丙承包的农田，造成秧苗损失 2000 元，丙欲起诉，应将该厂与赵某列给共同被告
- D. 该厂超标排污致附近丁村农作物大面积死亡及牲畜大量伤亡，由此只发生民事赔偿责任而不发生刑事责任

**【参考答案及解析】**

1. **【答案】D。**解析：A 项中，乡镇政府制作的政府信息应由乡镇政府公开。《中华人民共和国政府信息公开条例》第 18 条规定，属于主动公开范围的政府信息，应当自该政府信息形成或者变更之日起 20 个工作日内予以公开。第 4 条规定，政府信息公开工作机构的具体职责是：（三）组织编制本行政机关的政府信息公开指南、政府信息公开目录和政府信息公开工作年度报告。第 16 条规定：“各级人民政府应当在国家档案馆、公共图书馆设置政府信息查阅场所，并配备相应的设施、设备，为公民、法人或者其他组织获取政府信息提供便利。行政机关可以根据需要设立公共查阅室、资料索取点、信息公告栏、电子信息屏等场所、设施、公开政府信息。”故本题选 D。

2. **【答案】C。**解析：《合同法》第 140 条规定：“标的物在订立合同之前已为买受人

占有的，合同生效的时间为交付时间。”此即简易交付。本题中，买受人某宾馆在买卖合同成立之前已经基于租赁合同而占有标的物。买卖合同于8月9日成立，应当在成立的同时生效，所有权应当在买卖合同成立之日，即8月9日转移。故本题选C。

3. 【答案】C。解析：根据《民法通则》第93条、《民通意见》第132条之规定以及通说，无因管理的收益应当返还，但管理人不能索要报酬。故本题选C。

4. 【答案】A。解析：我国《刑法》第196条第3款规定：“盗窃信用卡并使用的，依照本法第264条的规定定罪处罚。”即盗窃信用卡并使用的按照盗窃罪定罪处罚。考生对于法律条文中的特殊规定应重点记忆。故本题选A。

5. 【答案】C。解析：行政立法的三条原则不包括程序公正。故本题选C。

6. 【答案】B。解析：其他三项属于主刑。故本题选B。

7. 【答案】C。解析：根据宪法第89条规定：国务院有行使根据宪法和法律，规定行政措施，制定行政法规，发布决定和命令的权力。故本题选C。

8. 【答案】A。解析：此项考查劳动争议的处理程序。对劳动争议，当事人可以向本单位劳动争议调解委员会申请调解；调解不成，当事人一方要求仲裁的，可以向劳动争议仲裁委员会申请仲裁。当事人一方也可以直接向劳动争议仲裁委员会申请仲裁；对仲裁裁决不服的，可以向人民法院提起诉讼。故B、C、D答案错误。故本题选A。

9. 【答案】B。解析：诉讼时效中断是指诉讼时效因提起诉讼，当事人一方提出要求或者同意履行义务而中断；延长是指因特殊情况权利人不可能按诉讼时效期限行使请求权，人民法院可以适当延长诉讼时效期间，时效无终止一说，故A、C、D答案错误。故本题选B。

10. 【答案】B。解析：根据《民法通则》第124条以及《环境保护法》第41条的规定，环境污染侵权适用无过错责任原则，只有当不可抗力引起损害并且加害人采取合理措施仍不能避免的，才免责。《环境保护法》第43条规定，环境污染造成严重后果的，对直接责任人追求刑事责任。故本题选B。

## 第二十四辑

1. 下列关于法律体系的表述中，不正确的是（ ）。

- A. 法律体系由法律部门组成                      B. 我国社会主义法律体系尚不完备

C. 中华法系也即我国的社会主义法律体系  
D. 法律体系是一国法律有机联系的统一体

2. 我国有权制定行政法规的主体，限于（ ）。

- A. 国务院  
B. 国务院和省级人民政府  
C. 国务院及国务院各部、各委员会  
D. 国务院和省级人民政府及较大市的人民政府

3. 某省人民政府的规章与国务院某一部门的规章不一致。按照法律规定，下列做法正确的是（ ）。

- A. 由国务院裁决  
B. 由最高人民法院裁决  
C. 由国务院法制办公室裁决  
D. 由全国人民代表大会常务委员会对违法的规章予以撤销

4. 社会主义道德建设的核心是（ ）。

- A. 大力弘扬爱国主义  
B. 为人民服务  
C. 坚持四项基本原则  
D. 集体主义

5. 哲学上的二元论的根本错误在于（ ）。

- A. 否认世界的统一性  
B. 否认世界的可知性  
C. 否认世界是普遍联系的  
D. 否认世界是运动发展的

6. 我国古代有人提出“白马非马”“杀盗非杀人”，这些说法的错误在于割裂了（ ）。

- A. 矛盾的同性和斗争性的联系  
B. 矛盾的特殊性和普遍性的联系  
C. 矛盾的主要方面和次要方面的联系  
D. 主要矛盾和次要矛盾的联系

7. 随着信息技术的发展，包括核试验在内的许多科学研究都可以用计算机进行模拟试验，这样既可以达到实验效果，又可以节省试验费用，降低试验风险。从认识角度看，上述事实说明（ ）。

- A. 人们可以认识和利用规律  
B. 有些认识不需要实践即可获得  
C. 实践的发展提供了新的认识工具和手段  
D. 科学理论对实践具有指导作用

8. 孔子说：“道之以政，齐之以刑，民免而无耻。道之以德，齐之以礼，有耻且格。”

孔子的话对我们今天的借鉴意义是（ ）。

- A. 必须把社会主义精神文明建设放在一切工作的首位
- B. 必须坚持依法治国和以德治国相结合
- C. 必须努力培养一批德才兼备的优秀干部
- D. 必须将道德建设作为社会主义民主政治建设的核心

9. 随着生产和生活垃圾的急剧增加，垃圾处理已成为一个重要的社会和经济问题。而有关专家却说：“垃圾是放错了地方的资源。”将垃圾看成是“放错了地方的资源”这段话（ ）。

- A. 坚持了联系的观点，世界上一切事物都是相互联系的
- B. 混淆了矛盾主次方面，看不到矛盾主要方面决定事物性质
- C. 坚持了矛盾的分析方法，看到矛盾双方在一定条件下相互转化
- D. 违背了矛盾普遍性和特殊性的辩证关系，看不到矛盾的普遍性

10. 在电脑广泛为人类造福的同时，也有人利用电脑技术进行“电子犯罪”，这个事实说明（ ）。

- A. 电脑已具有意识的特性
- B. 电脑也的发展一定要适度
- C. 任何事物都有自己的两面性
- D. 实践结果往往背离人的目的和愿望

**【参考答案及解析】**

1. **【答案】C。**解析：法律体系，已称为部门法体系，是指一国的全部现行法律规范，按照一定的标准和原则，划分为不同的法律部门而形成的内部和谐一致、有机联系的整体。法律体系反映一国法律的现实状况，它不包括历史上废止的已经不再有效的法律，而中华法系是指中国的封建法律和亚洲一些仿效这种法律的国家法律的总称，故选项 C 错误。故本题选 C。

2. **【答案】A。**解析：只有国务院才能制定行政法规。《立法法》第 56 条规定：“国务院根据宪法和法律，制定行政法规。”地方人大、政府指定的是地方性法规、地方政府规章，国务院部、委制定的是部门规章。故本题选 A。

3. **【答案】A。**解析：《立法法》第 86 条规定：“地方性法规、规章之间不一致时，由有关机关依照下列规定的权限作出裁决：（一）同一机关制定的新的一般规定与旧的特

别规定不一致时，由制定机关裁决；（二）地方性法规与部门规章之间对同一事项的规定不一致，不能确定如何适用时，由国务院提出意见，国务院认为应当使用地方性法规的，应当决定在该地方适用地方性法规的规定；认为应当使用部门规章的，应当提请全国人民代表大会常务委员会裁决；（三）部门规章之间、部门规章与地方政府规章之间对同一事项的规定不一致时，由国务院裁决。”故本题选 A。

4. 【答案】B。解析：社会主义道德建设要以为人民服务为核心。为人民服务是中国共产党的根本宗旨，也是中国共产党长期提倡的一种高尚道德。故本题选 B。

5. 【答案】A。解析：哲学上的二元论主张世界万事万物是由精神和物质这两个彼此独立并存的实体所构成，即否认世界本原的统一性。故本题选 A。

6. 【答案】B。解析：矛盾的普遍性和特殊性的联系是指普遍性存在于特殊性之中，一般只能通过个别存在，特殊性保函普遍性，不包含普遍性的特殊性是不存在的，题中的观点正是割裂了矛盾的特殊性和普遍性的联系。故本题选 B。

7. 【答案】C。解析：本题主要表明信息技术的发展对科学实验带来的作用，说明随着人类科学实践的发展，人们获得了越来越新的认识工具和手段。A、B、D 本身表述没有错误，但不合题意。故本题选 C。

8. 【答案】B。解析：孔子的话强调了用道德和礼法治理国家的重要性，而我们今天则要把依法治国和以德治国相结合。故本题选 B。

9. 【答案】C。解析：有些事物在某种场合是无关紧要的，但是换一种场合在不同的条件下，可能会发挥其他的作用，即矛盾双方是可以相互转化的。故本题选 C。

10. 【答案】C。解析：题干既讲了电脑的优点，又讲了其负面影响。故本题选 C。

## 第二十五辑

1. 恩格斯说：“人的智力是按照人如何学会改造自然界而发展的。”这句话说明（ ）。

- A. 自然界是认识发展的动力
- B. 技术推动了科学的发展
- C. 科学技术的发展超过了社会实践的发展速度
- D. 实践是认识发展的动力

2. 实行何种所有制结构，归根到底是由（ ）。

- A. 社会形态决定的
- B. 生产力的发展状况决定的

- C. 意识形态决定的  
D. 生产关系的性质决定的
3. 社会主义市场经济体制的基础是（ ）。
- A. 以间接手段为主的完善的宏观调控体系  
B. 统一、开放、竞争、有序的市场体系  
C. 以公有制为主体的现代企业制  
D. 合理的个人收入分配和社会保障制度
4. 按照“一国两制”的构想完成祖国统一大业，不会改变我国社会制度的性质，其原因是（ ）。
- A. 特别行政区接受中央政府的领导  
B. 台、港、澳是中华人民共和国不可分割的一部分  
C. 两种制度的地位不同，中国的主体坚持社会主义制度  
D. 特别行政区没有国防和外交权
5. 解决我国民族问题的基本原则是（ ）。
- A. 在少数民族聚居的地方实行民族区域自治  
B. 坚持民族平等、民族团结和各民族共同繁荣  
C. 保护和发展民族语言文字，尊重各民族的风俗习惯  
D. 尊重和保护各民族的宗教信仰自由
6. 要解决商品内在使用价值与价值的矛盾只有通过（ ）。
- A. 商品生产  
B. 商品分配  
C. 商品消费  
D. 商品交换
7. 利润率和剩余价值率的关系是（ ）。
- A. 利润率等于剩余价值率  
B. 利润率大于剩余价值率  
C. 剩余价值率是利润率的转化形式  
D. 利润率是剩余价值率的转化形式
8. “诚招天下客，誉从信中来。经商信为本，买卖礼在先。”这句谚语包含的经济道理是（ ）。
- ①企业经营者应注意企业的信誉和形象，以诚信求发展  
②只要企业注重产品质量，就能在竞争中立于不败之地  
③企业经营者应努力提高自身素质，面向市场公平竞争  
④企业要主要搞好售后服务，以优质服务吸引顾客，扩大销售
- A. ①②  
B. ①④  
C. ③④  
D. ②③

9. 虚列出口货物数量，虚报出口货物价格，涂改、伪造出口退税凭证的行为属于( )。
- A. 偷税                      B. 欠税                      C. 骗税                      D. 抗税
10. 保持经济总量基本平衡是指( )。
- A. 社会总供给与社会总需求的基本平衡    B. 积累基金与消费基金的基本平衡
- C. 进出口贸易额的基本平衡                      D. 社会再生产两大部类的基本平衡

**【参考答案及解析】**

1. 【答案】B。解析：对此话的理解可以分三个层次：一、放在“改造”二字上，改造是实践活动的本质特征；二、“学会”表明是一个过程；三、“人的智力是按照……而发展的”，表明认识能力（智力）是随着……而发展的，联结起来，B项准确地表达了这些含义。A项理解偏了：自然是认识的对象；C、D两项只是此话要表达的其中一个含义。故本题选B。

2. 【答案】B。解析：生产力发展状况决定实行何种所有制结构，故A、C、D答案错误。故本题选B。

3. 【答案】C。解析：以公有制为主体的现代企业制度是社会主义市场经济体制的基础，故A、B、D答案错误。故本题选C。

4. 【答案】C。解析：本题只有C答案符合题意，故A、B、D答案错误。故本题选C。

5. 【答案】B。解析：坚持民族平等、团结和各民族共同繁荣是解决民族问题的基本原则，A项是基本政策，故A、C、D项错误。故本题选B。

6. 【答案】D。解析：本题考核解决商品内在矛盾的途径。本题中商品内在矛盾是指商品使用价值与价值之间的矛盾，要解决它，只有通过商品交换。故本题选D。

7. 【答案】D。解析：本题考核利润率与剩余价值率之间的关系。其相互关系是：利润率是剩余价值率的转化形式。故本题选D。

8. 【答案】B。解析：②题支本身错误。题干讲的是信誉、诚信，而信誉、诚信主要体现在产品和服务上，③与题干不对应、不符合。故本题选B。

9. 【答案】C。解析：考查骗税的概念。属于记忆性知识。故本题选C。

10. 【答案】A。解析：根据马克思主义经济学的基本观点，经济总量的平衡是指社会总供给与社会总需求的平衡，B和C都不完整，D为无关选项。故本题选A。

第二十六辑

1. 建立社会主义市场经济体制，就是要使市场在国家宏观调控下对（ ）。  
A. 收入分配起基础作用                      B. 资源配置起基础作用  
C. 价格形成起基础作用                      D. 经济布局起基础作用
2. 社会主义的消费水平指按人口平均的（ ）。  
A. 国民生产总值                              B. 物质资料数量  
C. 消费资料和劳务的数量                      D. 货币购买力
3. 市场机制的核心是（ ）。  
A. 价格机制              B. 竞争机制              C. 供求机制              D. 信贷机制
4. 我国经济和社会发展中具有基础地位和战略作用的产业是（ ）。  
A. 农业                      B. 工业                      C. 信息技术产业              D. 高新技术产业
5. 我国现行税制把税种分为（ ）。  
A. 流转税、所得税和财产税                      B. 中央税、共享税和地方税  
C. 增值税、营业税和消费税                      D. 企业所得税和个人所得税
6. 在资本市场上流通的长期信用工具是有价证券，它包括（ ）。  
A. 汇票                      B. 支票                      C. 奖券                      D. 股票
7. 某股份公司向社会发行股票和债权，股票和债券的主要区别表现在（ ）。  
A. 股票是行价政券，债券仅是一种债务凭证  
B. 购买者与公司的实际经济关系不同  
C. 股票可以买卖，债券不能买卖  
D. 股票收益总是大于债券收益
8. 据《经济学家》杂志刊登，1995 年全球保险费用首次超过 2 万亿美元。《经济学家》指出，私人保险费用支出最多的国家往往是最富有的。在这些国家，购买保险是一种大众化的投资手段。其主要原因是（ ）。  
A. 贫穷国家开展保险事业的效果不大  
B. 经济实力是保险业的坚实后盾，现代保险日益发达  
C. 保险费用占 GNP 比重的增长导致了基础投资不足  
D. 保险只是富人或富国的事



9. “不要把所有的鸡蛋都放在同一个篮子里”的投资理念，强调的是要重视股票、债券等投资方式的（ ）。

- A. 流动性                  B. 灵活性                  C. 风险性                  D. 稳定性

10. 国务院研究室是典型的（ ）。

- A. 行政决策中枢系统                  B. 行政决策信息系统  
C. 行政决策咨询系统                  D. 行政决策审批控制系统

### 【答案与答案】

1. 【答案】B。解析：党的十四大明确提出我国经济体制改革的目标模式就是建立社会主义市场经济体制，是市场在社会主义国家宏观调控下对资源配置起基础性作用，因此，选择B。A、D两项内容应该属于宏观调控的范畴。关于C项，价格的形成机制也主要是由市场形成价格，这里价格机制是市场机制核心，但价格的基础是价值，价格是价值的货币表现形式。因此，市场不是价格形成的基础。故本题选B。

2. 【答案】C。解析：本题考查消费水平的含义。消费水平指的是按人口平均的消费资料和劳务的数量。故本题选C。

3. 【答案】A。解析：本题考查市场机制的核心要素。市场机制的要素包括价格、竞争、供求等机制，其中，价格机制是市场机制的核心。故本题选A。

4. 【答案】A。解析：本题考查在我国社会发展中具有基础地位和战略作用的是什么产业。应该是农业，“农业是基础”。故本题选A。

5. 【答案】B。解析：做这种分类题的时候要注意在同一个选项中分类的标准一定要相同，不能交叉分类，A和C就犯了这种交叉分类的错误，所以可以首先排除；D又不完整，没有把所有的税种概括进来；只有B是既完整又没有交叉的。故本题选B。

6. 【答案】D。解析：资本证券指代一定资本所有权益与一定收益分配请求权的证券，如债券、股票。故本题选D。

7. 【答案】B。解析：债券和股票实质上是两种性质不同的有价证券。二者反映着不同的经济利益关系。债券所表示的只是对公司的一种债权，而股票所表示的则是对公司的所有权。权属关系不同，就决定了债券持有者无权过问公司的经营管理，而股票持有者则有权直接或间接地参与公司的经营管理。故本题选B。

8. 【答案】B。解析：把保险作为一种投资，是需要强大的经济实力做后盾的，只有在人们满足了最基本的消费需求后，才有能力投资保险业。故本题选B。

9. 【答案】C。解析：银行存款与股票的区别，A、B、D与题干无关。故本题选C。

10. 【答案】C。解析：行政决策的咨询系统是指由研究咨询人员组成的官方和非官方的专门从事研究咨询活动的组织体系。国务院研究室显然属于这一类组织。故本题选C。

## 第二十七辑

1. 蔡元培先生曾经撰联挽某人曰：“为地方兴教育诸业，继起有人，岂惟孝子慈孙，尤属望南通后进；以文学名光宣两期，日记若在，用裨征文考献，当不让常熟遗篇”。该挽联所悼念之人的主要历史贡献是（ ）。

- A. 领导革命，倡导民主共和                      B. 热心洋务，主张中体西用  
C. 兴办实业，投身实业救国                      D. 思想解放，宣传民主科学

2. “无言独上西楼，月如钩，寂寞梧桐深院锁清秋。剪不断，理还乱，是离愁，别是一番滋味在心头”。这种文学的特点是（ ）。

- A. 辞藻华丽，手法夸张                      B. 长短不齐，便于抒发感情  
C. 可雅可俗，抒情叙事兼长                      D. 题材多样，表现手法丰富

3. 一辆客车夜晚行驶在公路上，发现油箱泄露，车厢里充满了汽油的气味，这时应该采取的措施是（ ）。

- A. 洒水降温减少汽油蒸气                      B. 开灯查找漏油部位  
C. 让车内的人集中到车厢后部                      D. 打开所有车窗，严禁一切烟火，疏散乘客

4. 红色与黄色混合得到一种新颜色，红色与蓝色混合得到另一种新颜色，这两种新颜色分别是（ ）。

- A. 绿色、紫色              B. 绿色、橙色              C. 橙色、紫色              D. 紫色、绿色

5. 一提到书法中的草书，人们便会想到“颠张醉素”，请问下列属于颠张的作品的是（ ）。

- A. 自叙帖                      B. 自言帖                      C. 中秋帖                      D. 黄州寒食帖

6. 古诗云：“眼处欣生句自神，暗中摸索总非真。画图临出秦川景，亲到长安有几人？”下列选项中与此诗所蕴含的哲理相同的是（ ）。

- A. 近水楼台先得月，向阳花木易为春              B. 竹外桃花三两枝，春江水暖鸭先知

- C. 纸上来的终觉浅，绝知此事要躬行      D. 日出江花红胜火，春来江水绿如蓝
7. 明史专家吴晗在《朱元璋》一书中曾这样描述我国古代的君臣关系：“在宋以前有三公坐而论道的说法……到宋朝变不不然了。从太祖以后，大臣上朝在皇帝面前无坐处，一坐群站，……到了明代，不但不许坐，站着都不行，得跪着说话了”。君臣关系从坐而站而跪，说明中国古代中央政治制度演变的重要特点是（    ）。
- A. 中央对地方的管理日益加强                  B. 内阁制度日渐成熟  
C. 中央的权力日益向帝王集中                  D. 丞相权力被六部分割
8. 调查研究发现，由于原料、人工等成本大幅攀升，很多农产品的价格上涨是成本推动型的，还有些是周期性的。这种通过调查研究得出结论的做法符合（    ）。
- A. 一切从实际出发，实事求是的要求      B. 用发展的观点看问题的要求  
C. 两点论和重点论相统一的要求              D. 唯物主义的方法论要求
9. DNA 检测技术的应用为执法部门侦破案件起到重要作用，有效的减少了错案的出现。下列有关遗传物质的说法正确的是（    ）。
- A. DNA 是一种遗传物质，同一家族每个人都相同  
B. DNA 是一种蛋白质，每个人都不同  
C. 只有染色体才是遗传物质，父子之间一模一样  
D. DNA 是一种遗传物质，它可由亲代遗传给子代
10. 以下衡量经济社会发展的中重要指标，解释错误的是（    ）。
- A. 国内生产总值是在一国范围内生产的最终产品的价值，是一个地域概念  
B. 国民生产总值中有一部分是本国拥有的生产要素在国外生产的最终产品价值  
C. 国民收入不计算中间产品价值，也不包括固定资产折旧价值，而只计算净产值  
D. 社会总产值既计算物质生产部门的劳动成果，也计算非物质生产部门的劳动成果

**【参考答案及解析】**

1. **【答案】C。**解析：1926年8月，近代著名实业家、教育家张謇在其故乡江苏南通病逝，蔡元培撰联以挽：“为地方兴教育诸业，继起有人，岂惟孝子慈孙，尤属望南通后进；以文学名光宣两期，日记若在，用禔征文考献，当不让常熟遗篇。”张謇江苏通州人，清末状元，中国近代实业家、政治家、教育家，主张“实业救国”。故本题选C。

2. 【答案】B。解析：这首作品是李煜的《相见欢》，是宋词中的名篇。词藻华丽，手法夸张，内容丰富，是汉赋的特点；句子长短不齐，便于抒发感情，是宋词的特点；雅俗共赏，抒情叙事兼长，是元曲的特点；题材多样，表现手法丰富是小说的特点。

3. 【答案】D。解析：A选项汽油难溶于水，洒水不会溶解汽油蒸气，所以A错误。B选项车厢里充满了汽油的气味说明车厢中有汽油蒸气，汽油有可燃性，与空气混合后遇明火或电火花会发生爆炸，而开灯时可能产生电火花，所以B错误。C选项为防患于未然，在汽油还没有燃烧时要紧急疏散，所以C错误。D选项打开车通风可降低可燃物的温度，使它达不到着火点，严禁一切烟火可防止汽油的温度可燃达到着火点，疏散乘客能使乘客摆脱险境。故本题选D。

4. 【答案】C。解析：红色与黄色按照1比1的比例混合是砖红色，按照1比3的比例混合是橙色。红色与蓝色按照1比1比例混合是紫色。黄色与蓝色混合得到绿色。故本题选C。

5. 【答案】B。解析：张指唐朝书法家张旭，素指唐朝书法家怀素；这个成语意思指一个人个性突出，挥洒到极致，也用于赞扬草书书法作品具有张旭和怀素的神韵。《自叙帖》乃怀素草书的巨制，活泼飞动，笔下生风；《中秋帖》传为王献之所书，《寒食帖》又名《黄州寒食诗帖》或《黄州寒食帖》。是苏轼撰诗并书，《自言帖》为唐代张旭所作。故本题选B。

6. 【答案】C。解析：题干中这首诗前两句：眼见的真实情景激发心头的真切感情，就能写出意境神妙的诗句；闭门造车，就像黑暗中摸索制作出的东西，总要失真。后两句则说：靠临摹前人作品，画出秦川景色的画家，亲自去长安的能有几人？诗人省略了一句话，即难怪那些人画不好。本诗告诉我们：没有现实生活的感受，没有亲身体验，是不可能事业上取得成功的。暗中摸索总非真和亲到长安有几人是没有亲临实践都得不到真实的情景。突出实践决定认识。纸上得来终觉浅，绝知此事要躬行，突出实践决定认识。故本题选C。

7. 【答案】C。解析：我国封建社会专制主义与中央集权是两个主要矛盾。专制主义指中央的决策方式，具体说就是皇帝的个人专断独裁。中央集权相对于地方分权而言，是指全国各种军、政、财权归属中央，地方完全由中央管理和控制，地方充分执行中央的政令。它包含两对矛盾：君权与相权的矛盾，中央与地方的矛盾。题中的关键词是“君臣关系”，大臣从原来坐着到后来站着到最后跪着，说明大臣的地位下降了，而另一方面也说明了君

主专制加强了。故本题选 C。

8. 【答案】A。解析：材料中“通过调查研究得出结论的做法”，体现了物质决定意识，一切从实际出发，实事求是的观点，故 A 项符合题意，可以入选；B、C、D 三项不符合题意，故不能入选。故本题选 A。

9. 【答案】D。解析：实际上，DNA 是主要的遗传物质，但是世界上没有两个人的 DNA 是完全相同的。即使是同卵双胞胎，由于在生长发育过程中外界环境的影响，体内的 DNA 也会产生一些差异。DNA 不是蛋白质，属于核酸所以 B 错。染色体只是遗传物质的载体，并非遗传物质本身，所以 C 错。故本题选 D。

10. 【答案】D。解析：社会总产值只计算物质生产部门的劳动成果，不计算非物质生产部门的劳动成果，并把中间投入(转移到产品中去的原材料、燃料、动力等中间产品和支付给其他部门的服务费用的价值)也计算在内，有重复计算。故本题选 D。

## 第二十八辑

1. 在我国农历的干支纪年中，从甲子年到癸亥年共六十年构成一个循环，如果将上一个甲子年当做本循环中的第 1 年，那么第 31 年是（ ）。

- A. 甲戌年                  B. 甲午年                  C. 戊戌年                  D. 庚午年

2. 郭沫若用“犀利”“恣肆”“深厚”“俊俏”四个词语分别概括了先秦四大散文家作品的风格。符合这四种风格的散文家依次是（ ）。

- A. 孟子、庄子、荀子、韩非子                  B. 庄子、孟子、荀子、韩非子  
C. 孟子、庄子、韩非子、荀子                  D. 庄子、孟子、韩非子、荀子

3. 卜骨和卜甲是古代占卜器具，先民以其推测吉凶的主要依据是（ ）。

- A. 甲骨上面钻出孔洞的形状                  B. 甲骨被水浸泡后的表面条纹状  
C. 甲骨被敲碎后的碎片形状                  D. 甲骨上面灼烧出的裂纹形状

4. 如果一个社会 10 个人只有 4 个人就业，另外 6 个人失业，社会保障体系就要用 4 个人的收入支持另外 6 个人的保障；如果一个社会 10 个人中有 9 个人就业，只有 1 个人失业，那么社会保障体系就很容易高质量地建立起来。这说明（ ）。

- A. 健全社会保障制度是维护劳动者合法权益的根本措施  
B. 社会保障体系的完善需要经济发展为其奠定物质基础

- C. 就业是民生之本，我们要实施积极的就业政策
- D. 坚持权利与义务相统一是每个劳动者的正确选择
5. 生物种间争夺资源和空间的竞争现象。竞争的结果往往对一方不利，甚至于被消灭。生物与生物之间的生活方式和习性、栖所及食物类型越接近，其竞争程度越激烈。下列成语和俗语中描写这种生物种间竞争现象的是（ ）。
- A. 鸠占鹊巢  
B. 一母生九子，连母十个样  
C. 一山不容二虎  
D. 螳螂捕蝉黄雀在后
6. 下述特定时间里，气温最高的是（ ）。
- A. 夏季阴天正午  
B. 春季晴天 14 时  
C. 春季晴天正午  
D. 夏季晴天日出前
7. 以下关于我国古代命令文书的运用，说法一定错误的是（ ）。
- A. 皇帝即位或驾崩，须昭告天下，颁布“诏书”  
B. 皇帝封赠五品以下、七品以上官员，颁发“诰命”  
C. 开馆修书、修史，大都先由皇帝颁发“敕谕”  
D. 皇帝册立皇后、三公长官，颁发“册书”
8. 今天，社会经济和结构调整，价值和利益多元多样，任何一项改革措施的出台，都要遇到不同声音，遭受很多阻力，这很正常，重要的是统筹各方利益，汇聚真知灼见，找到改革的“最大公约数”，形成推动改革的合力。从哲学角度讲，这个“最大公约数”应该是（ ）。
- A. 党和政府的政策主张  
B. 人们对改革的正确认识  
C. 改革开放的伟大实践  
D. 最广大人民的根本利益
9. 普朗克曾这样评论爱因斯坦的科学成就：“这个原理在物理世界观上所引起的革命，只有哥白尼世界体系的引入才能与之相提并论。”文中的“这个原理”是（ ）。
- A. 相对论  
B. 日心说  
C. 量子假说  
D. 万有引力定律
10. 老王的三位朋友分别在今天过七十大寿、乔迁新居、分店开幕。下面三幅对联该如何送才恰当？（ ）
- （甲） 大启而宇，长发其祥  
（乙） 交以道接以礼，近者悦远者来  
（丙） 室有芝兰春自永，人如松柏岁长新

- A. 甲送乔迁新居者；乙送分店开幕者；丙送七十大寿者
- B. 甲送者分店开幕；乙送乔迁新居者；丙送七十大寿者
- C. 甲送七十大寿者；乙送乔迁新居者；丙送分店开幕者
- D. 甲送七十大寿者；乙送分店开幕者；丙送乔迁新居者

### 【参考答案及解析】

1. 【答案】B。解析：天干地支纪年法是我国古代先人运用天干地支，五行八卦等方法发明出来的纪年方法。天干有十：甲、乙、丙、丁、戊、己、庚、辛、壬、癸；地支十二：子、丑、寅、卯、辰、巳、午、未、申、酉、戌、亥。天干地支组合成如下六十个计序号，作为纪年、月、日、时的名称，叫“干支纪年法”。第1年如果是甲子年，那么第31年的算法是： $31/10=3$ 余1，那么1对应的天干就是甲， $31/12=2$ 余7，7对应的地支就是午，所以第31年为甲午年。故本题选B。

2. 【答案】A。解析：先秦诸子中，文章各有特色：《孟子》的犀利、《庄子》的恣肆、《荀子》的浑厚和《韩非子》的峻峭，被称为先秦散文的四大台柱。故本题选A。

3. 【答案】D。解析：商朝人用龟甲、兽骨占卜。在占卜后把占卜日期、占卜者的名字、所占卜的事情用刀刻在卜兆的旁边，有的还把过若干日后的吉凶应验也刻上去。占卜的时候就在这些小坑上加热是甲骨表面产生裂痕。这种裂痕叫做“兆”。甲骨文里占卜的“卜”字，就像兆的样子。从事占卜的人就根据卜兆的各种形状来判断吉凶。学者称这种记录为卜辞，这种文字为甲骨文。故本题选D。

4. 【答案】B。解析：材料中体现的是就业人数对社会保障体系建议的作用，就业有利于促进经济发展，从而为社会保障体系建立提供了物质基础。A是体现社会保障体系的重要性，与题意不符合。C是对我们的启示，不是直接从材料中体现的。D侧重强调权利与义务的统一，材料中得不到体现。故本题选B。

5. 【答案】A。解析：鹊巢鸠占反映的是生物的竞争。从生物学上分析，是生物种间争夺资源和空间的一种竞争现象。竞争的结果往往对一方不利，甚至于被消灭。生物与生物之间的生活方式和习性、栖所及食物类型越接近，其竞争程度越激烈。谚语“老鼠过街，人人喊打”说的也是物种间的竞争。螳螂捕蝉，黄雀在后描述的是生物的捕食在生物学上它具有食物链的含意。一母生九子，连母十个样，说的是生物间的差异，不属于竞争现象。

一山不容二虎，是种内生物间的斗争关系，说的是同种生物间的相似性，属于遗传现象。故本题选 A。

6. 【答案】A。解析：一般来说每日的最高温在 14 时，最低温在日出前后。但加上季节考虑，夏季怎么也比春季高温的，所以 BC 不予考虑。同为夏季，日出左右为日最低温，加上晴天，晚上的保温作用更差所以温度比平时要低。故本题选 A。

7. 【答案】B。解析：“诰命”是中国古代帝王诏令文书的文种名称之一，为皇帝封赠高级官员的凭证。在明清之际，五品以上的官员，如果功绩超群都有机会得到皇上的封赠命令，就是这里所说的诰命。而六品以下的官员所得到的则被称为敕命。故本题选 B。

8. 【答案】D。解析：最大公约数是某几个整数共有因子中最大的一个。从材料中“重要的是统筹各方利益，汇聚真知灼见，找到改革的‘最大公约数’”可以看出，最大公约数应该是指是最广大人民的根本利益。A 选项强调党和政府的政策主张，不是从哲学角度分析的，与题目无关。B 和 C 选项不符合题意。故本题选 D。

9. 【答案】A。解析：B 项日心说提出者是哥白尼；C 项量子假说的提出者是普朗克；D 项万有引力定律的提出者是牛顿。故本题选 A。

10. 【答案】A。解析：（甲）“大启而宇，长发其祥”这是乔迁新居的句子，应该送给搬家的人。意思是自从上天或是上帝开天劈地形成了宇宙，创造天地；长发其祥，长久发展成福庆吉祥的样子。（乙）“交以道接以礼，近者悦远者来”与国家相交讲究道义，接待对方以隆众而恰当的礼仪。这样，附近的国家都会相交友好，而远方的国家会来依附在我看来。（丙）室有芝兰春自永，人如松柏岁长新家里放兰花，四季如春；下句是祝福的话，可用于贺寿。故本题选 A。

## 第二十九辑

1. 社会主义初级阶段理论提出的历史依据是（ ）。

- A. 我国的基本国情
- B. 马克思列宁主义
- C. 我国社会主义脱胎于近代半殖民地半封建社会
- D. 我国生产力发展的低水平和不均衡

2. 党的先进性，归根到底要看（ ）。

- A. 党在解放生产力、发展生产力中的作用



- B. 党在维护和实现最广大人民根本利益中的作用
- C. 党在推动先进文化中的作用
- D. 党在推动历史前进中的作用
3. 根据相关法律法规，下列各类经济组织，无需对自身债务承担无限责任的是（ ）。
- A. 甲、乙、丙三人合伙开办的律师事务所
- B. 小丽在服装市场租下店铺注册成立的服装个体工商户
- C. Z市是国有独资钢铁制造公司
- D. 小王个人注册登记的从事电子贸易的独资企业
4. （ ），是国家发展战略的核心，是提高综合国力的关键。要坚持走中国特色自主创新道路，把增强自主创新能力贯彻到现代化建设各个方面。
- A. 提高自主创新能力，建设创新型国家
- B. 加快转变经济发展方式，推动产业结构优化升级
- C. 加强能源资源节约和生态环境保护，增强可持续发展能力
- D. 独立自主、自力更生，注重速度、结构、质量和效益的统一
5. 根据《公务员法》的相关规定，下列（ ）不属于公务员在机关外兼职应符合的条件。
- A. 因工作需要
- B. 非领导职务公务员
- C. 经有关机关批准
- D. 不领取兼职报酬
6. 2013年11月15日，《中共中央关于全面深化改革若干重大问题的决定》发布，《决定》明确了（ ）是全面深化改革的重点。
- A. 政府职能改革
- B. 宏观调控体系改革
- C. 行政体制改革
- D. 经济体制改革
7. 深圳市成海公司是一家依法成立的有限责任公司，在成海公司，（ ）有权决定公司的经营方针。
- A. 董事长
- B. 董事会
- C. 监事会
- D. 股东会
8. 紧缩性财政政策的功能在于（ ）。
- A. 实现社会总供给与总需求的基本平衡
- B. 抑制社会总需求的增长
- C. 增加财政收入
- D. 减少财政支出
9. 广东省司法厅对深圳市司法局的监督属于（ ）。

- A. 职能监督      B. 主管监督      C. 司法监督      D. 审计监督

10. 将行政领导体制划分为层级制与职能制的依据在于（ ）。

- A. 行政领导机关中决策人数多少的不同  
B. 行政领导体系中各层级领导机关与领导者职权的集中与分散程度的不同  
C. 行政领导体系内部各机构的职权性质与范围的不同  
D. 上级行政领导机关对下级行政领导机关的指挥、控制方式与程度的不同

**【参考答案及解析】**

1. **【答案】C。**解析：社会主义初级阶段理论提出的主要依据有：一是历史依据，即我国社会主义社会脱胎于近代半封建半殖民地社会；二是现实依据，即我国的基本国情。故本题选 C。

2. **【答案】D。**解析：党的十六大报告指出：党的先进性是具体的、历史的，必须放到推动当代中国先进生产力和先进文化的发展中去考察，放到维护和实现最广大人民根本利益的奋斗中去考察，归根到底要看党在推动历史前进中的作用。故本题选 D。

3. **【答案】C。**解析：A 选项属个人合伙，根据《民法通则》，合伙的债务，由合伙人按照出资比例或者协议的约定，以各自财产承担清偿责任；合伙人对合伙的债务承担连带责任，法律另有规定除外。意即合伙需对自身债务承担无限连带责任。B 选项属个体工商户，根据《民法通则》，个体工商户的债务，个人经营的，以个人财产承担；家庭经营的，以家庭财产承担，意即个体工商户对自身债务承担的是无限责任。C 选项：国有独资公司是指国家单独出资、由国务院或者地方人民政府授权本级人民政府国有资产监督管理机构履行出资人职责的有限责任公司。国有独资公司符合有限责任公司的一般特征：股东以其出资额为限对公司承担责任，公司以其全部法人财产对公司的债务承担责任。D 选项属个人独资企业，《个人独资企业法》第十八条，个人独资企业投资人在申请企业设立登记时明确以其家庭共有财产作为个人出资的，应当依法以家庭共有财产对企业债务承担无限责任。故本题选 C。

4. **【答案】A。**解析：党的十七大报告指出：提高自主创新能力，建设创新型国家。这是国家发展战略的核心，是提高综合国力的关键。要坚持走中国特色自主创新道路，把增强自主创新能力贯彻到现代化建设各个方面。认真落实国家中长期科学和技术发展规划纲

要，加大对自主创新投入，着力突破制约经济社会发展的关键技术。故本题选 A。

5. 【答案】B。解析：《公务员法》第四十二条：公务员因工作需要要在机关外兼职，应当经有关机关批准，并不得领取兼职报酬。故本题选 B。

6. 【答案】D。解析：2013 年 11 月 12 日，中共十八届三中全会通过了《中共中央关于全面深化改革若干重大问题的决定》。《决定》中指出，经济体制改革是全面深化改革的重点，核心问题是处理好政府和市场的关系，使市场在资源配置中起决定性作用和更好地发挥政府的作用。故本题选 D。

7. 【答案】D。解析：《公司法》中规定，有限责任公司股东会由全体股东组成。股东会是公司的权力机构，行使下列职权：（一）决定公司的经营方针和投资计划；（二）选举和更换非由职工代表担任的董事、监事，决定有关董事、监事的报酬事项；（三）审议批准董事会的报告；（四）审议批准监事会或者监事的报告；（五）审议批准公司的年度财务预算方案、决算方案（六）审议批准公司的利润分配方案和弥补亏损方案；（七）对公司增加或者减少注册资本作出决议；（八）对发行公司债券作出决议；（九）对公司合并、分立、解散、清算或者变更公司形式作出决议；（十）修改公司章程；（十一）公司章程规定的其他职权。故本题选 D。

8. 【答案】B。解析：紧缩性财政政策又称盈余性财政政策，其表现是政府财政支出小于政府财政收入，功能是抑制社会总需求的增长，从而抑制通货膨胀。所以选 B 选项。A 选项是宏观调控的基本目标。C 选项和 D 选项，增加财政收入和减少财政收入不是财政政策的功能。故本题选 B。

9. 【答案】A。解析：职能监督，是指政府各职能部门就其主管的工作在其职能范围内对其它部门实行的工作监督，它包括平行关系和上下级关系的政府职能部门的监督。职能监督是以业务内容为核心的专项监督。主管监督是具有行政隶属关系的上级部门对下级部门的监督。司法是职能，所以广东省司法厅对深圳市司法局的监督属于职能监督。故本题选 A。

10. 【答案】C。解析：行政领导体制的分类：

（1）根据领导系统中各层级领导机关与领导者职责权限的集中与分散程度的不同，将行政领导体制划分为集权制与分权制。

（2）根据行政领导机关中决策人数多少的不同，将行政领导体制划分为一长制与委员会制。

(3) 根据行政领导体系内部各机构的职权性质与范围的不同，将行政领导体制划分为层级制与职能制。

(4) 根据上级行政领导机关对下级行政领导机关的指挥、控制方式与程度的不同，将行政领导体制划分为完整制与分离制。故本题选 C。

### 第三十辑

- 下列公文用语中，有歧义的一项是（ ）。
  - 节假日期间，各地区、各部门要妥善安排好值班和安全、保卫等工作
  - 市纪委决定严厉打击少数违规违纪公务人员
  - 以上意见如可行，建议批转×××办理
  - 你单位《关于开展 2014 年文化大讲堂系列讲座活动的请示》收悉，现批复如下
- 2013 年 12 月 15 日，嫦娥三号着陆器与巡视器即（ ）月球车成功分离，并顺利完成互拍。中国探月工程总指挥马兴瑞宣布，嫦娥三号任务取得圆满成功。
  - 揽月号
  - 登月号
  - 月兔号
  - 玉兔号
- 循环经济应遵循的原则不包括（ ）。
  - 减量化原则
  - 高利用原则
  - 再使用原则
  - 再循环原则
- 下列元素，空气中含量最多的是（ ）。
  - 氧
  - 氦
  - 氮
  - 氩
- 在香港回归 15 周年之际，中央政府制定一系列政策措施，加强内地与香港的合作，措施包括赋予深圳（ ）深港现代服务业合作区优惠的税收政策，实行比经济特区更加特殊的先行先试政策。
  - 盐田
  - 赤湾
  - 前海
  - 蛇口
- 马克思主义产生的阶级基础是：无产阶级和资产阶级的矛盾上升为社会的主要矛盾，无产阶级开始作为（ ）政治力量登上历史舞台。
  - 独立的
  - 分散的
  - 暂时依附于资产阶级的
  - 有组织的、团结的
- 下列关于国体与政体的说法，错误的是（ ）。
  - 国体决定政体，政体体现国体
  - 中国的国体为人民民主专政

- C. 中国的政体来人民代表大会制
- D. 常见的资本主义国家国体的种类有总统制、议会制
8. 市场交易中不准缺斤少两，以次充好，降低服务标准。这属于市场管理内容中对（ ）的管理。
- A. 市场主体  
B. 市场客体  
C. 市场价格  
D. 市场经营活动和竞争方式
9. 2014年3月3日下午，十二届全国人在二次会议广东代表团在北京正式成立，（ ）被推选为代表团团长。
- A. 朱小丹  
B. 徐少华  
C. 肖志雄  
D. 黄龙云
10. 下列叙述中，不正确的是（ ）。
- A. 第22届冬季奥林匹克运动会开幕式在俄罗斯索契举行
- B. 日前，世界最大规模的比特币交易所因交易平台遭到网络攻击，比特币被盗一空而破产
- C. 泰国反政府集会领导人素贴2月底宣布反对派对首都曼谷的“封城”行动将无限期持续，直至推翻英拉政府
- D. 韩国总统朴槿惠在“三一”运动95周年纪念大会上敦促日本政府正视历史，承认错误

**【参考答案及解析】**

1. **【答案】B。**解析：B选项：“市纪委决定严厉打击少数违规违纪公务人员”，可以有两种理解：一是打击的对象是违规违纪的公务人员，这一部分人只占整个公务队伍的少数；二是打击的对象是违规违纪的公务人员中的少数人，因而有歧义。故本题选B。

2. **【答案】D。**解析：2013年12月，嫦娥三号发射成功，月球车命名为“玉兔”号。故本题选D。

3. **【答案】B。**解析：循环经济“3R”原则是减量化原则、再利用原则、再循环原则（资源化原则）。故本题选B。

4. **【答案】D。**解析：空气是多种气体组成的混合物，以体积含量计，氮气占78%，氧气占21%，稀有气体占0.94%，二氧化碳占0.03%，水和杂质占0.03%。故本题选D。

5. 【答案】C。解析：在香港回归 15 周年之际，中央政府制定一系列政策措施，加强内地与香港的合作，措施包括赋予深圳前海深港现代服务业合作区优惠的税收政策，实行比经济特区更加特殊的先行先试政策。故本题选 C。

6. 【答案】A。解析：1831 年、1834 年法国里昂工人两次举行起义；1838 年在英国工人爆发声势浩大的宪章运动；1844 年德国西里西亚织工起义，这三大起义，标志着现代无产阶级作为独立的政治力量已经登上了历史舞台。这是马克思主义产生的阶级基础。故本题选 A。

7. 【答案】D。解析：国体和政体是内容和形式的关系，国体决定政体，政体体现国体，所以 A 选项正确。我国的国体是人民民主专政，所以 B 选项正确。我国的政体是人民代表大会制度，所以 C 选项正确。D 选项：国体即国家性质，也就是哪个阶级占统治地位，资本主义国家的国体是资产阶级专政，总统制、议会制都属于资本主义国家的政体，不是国体。故本题选 D。

8. 【答案】D。解析：市场交易中不准缺斤短两、以次充好、降低服务标准，这属于市场管理内容中对市场经营活动和竞争方式的管理。故本题选 D。

9. 【答案】D。解析：2014 年 3 月 3 日下午，十二届全国人在二次会议广东代表轩在北京正式成立，黄龙云被推选为代表团团长。故本题选 D。

10. 【答案】C。解析：泰国反政府集会领导人素贴 2 月底宣布反对派对首都曼谷的“封城”行动将无限期持续，直至推翻英拉政府。故本题选 C。

### 第三十一辑

1. 完善公共服务体系，推进基本公共服务均等化，是“十二五”时期保障和改善民生的重要任务。下列属于推进基本公共服务均等化举措的是（ ）。

- A. 根据城镇化过程中乡村人口减少的趋势，优化城镇布局，促进村镇适度集聚
- B. 将小城镇和农村地区收取的城市建设维护税优先用于农村人居环境公共设施建设 and 管护
- C. 加强农民培训的财政专项投入，加速培育出一批农村实用人才带头人、农业科技示范户和农民企业家
- D. 坚持预防为主、以农村为重点，强化政府责任和投入，完善国民健康政策，鼓励社会参与，努力建设覆盖城乡居民的公共卫生服务体系

2. 关于法律援助，下列说法不正确的是（ ）。
- A. 需要援助者应向法律援助机构提交书面申请  
B. 法院对受援对象减免案件受理费及其他诉讼费  
C. 法律援助的形式为诉讼法律服务，不包括非诉讼法律服务  
D. 以经济困难者、残疾人、弱者或经人民法院指定的特殊人群为对象
3. 我国刑法给犯罪嫌疑人定罪的一项基本原则是“罪法定”，对法律没有规定的侵犯公共利益的行为，应该（ ）。
- A. 不定罪            B. 依照习惯定罪    C. 依照法定定罪    D. 依照以往判例定罪
4. 下列与抗日战争相关的事件，按发生时间先后排列正确的是（ ）。
- A. 重庆大轰炸南京大屠杀湘西会战鄂西会战  
B. 七七事变重庆大轰炸湘西会战百团大战  
C. 重庆大轰炸七七事变鄂西会战湘西会战  
D. 九一八事变七七事变百团大战湘西会战
5. 与“东风不与周郎便，铜雀春深锁二乔”提及的战争发生年代最接近的是（ ）。
- A. 牧野之战        B. 长平之战        C. 官渡之战        D. 淝水之战
6. “吾爱吾师，吾更爱真理”中的“吾”和“吾师”分别指谁（ ）。
- A. 吾指颜回，吾师指孔子            B. 吾指庄子，吾师指老子  
C. 吾指莫泊桑，吾师指福楼拜        D. 吾指亚里士多德，吾师指柏拉图
7. 下列各句与“塞翁失马，焉知非福”蕴含哲理相同的是（ ）。
- A. 尺有所短，寸有所长                B. 乐极生悲，否极泰来  
C. 千里之行，始于足下                D. 动中有静，静中有动
8. 明清两代每三年在京城举行一次考试，参加考试的是各省举人及国子监监生，这一考试是（ ）。
- A. 会试            B. 乡试            C. 殿试            D. 院试
9. 下列说法错误的是（ ）。
- A. 京剧已经有 200 多年的历史            B. “信天游”流行于陕北一带  
C. 我国第一部新歌剧是《白毛女》        D. 黄梅戏是流行于湖北黄梅的地方戏曲
10. 下列诗句描述的情境，发生在冬季的是（ ）。
- A. 月落乌啼霜满天，江枫渔火对愁眠    B. 小荷才露尖尖角，早有蜻蜓立上头

C. 忽如一夜春风来，千树万树梨花开 D. 无可奈何花落去，似曾相识燕归来

### 【参考答案及解析】

1. 【答案】D。解析：公共服务均等化，简而言之就是，人人都能享受到公共服务，享受的机会是平等的。公共服务均等化是公共财政的基本目标之一，是指政府要为社会公众提供基本的、在不同阶段具有不同标准的、最终大致均等的公共物品和公共服务。公共服务均等化有助于公平分配，实现公平和效率的统一。当前，我国基本公共服务的非均等化问题比较突出，并由此使地区间、城乡之间、不同群体之间在基础教育、公共医疗、社会保障等基本公共服务方面的差距逐步拉大，并已成为社会公平、公正的焦点问题之一，实行公共服务均等化在当前具有非同寻常的重大意义，所以基本公共服务均等化是缩小城乡差距和贫富差距以及地区间不均衡发展的重要途径。故本题选D。

2. 【答案】C。解析：法律援助是指由政府设立的法律援助机构组织法律援助的律师，为经济困难或特殊案件的人给予无偿提供法律服务的一项法律保障制度。中国法律援助有以下特征：第一，法律援助是国家的责任、政府的行为，由政府设立的法律援助机构组织实施。它体现了国家和政府对公民应尽的义务。第二，法律援助是法律化、制度化的行为，是国家社会保障制度中的重要组成部分。第三，受援对象为经济困难者、残疾者、弱者，或者经人民法院指定的特殊对象。第四，法律援助机构对受援对象减免法律服务费，法院对受援对象减、免案件受理费及其他诉讼费用。第五，法律援助的形式，既包括诉讼法律服务，也包括非诉讼法律服务。主要采取以下形式：刑事辩护和刑事代理；民事、行政诉讼代理；非诉讼法律事务代理；公证证明。

申请人可以到市法律援助中心或市各区县法律援助机构直接申请援助，详细地址和电话请参看组织机构，也可以通过网上填报法律援助申请表申请援助。申请人申请法律援助，应当同时提交以下材料：第一，法律援助申请表（书写有困难的申请人，可口头提出申请，由接待人员按上述要求记入笔录，申请人签字或捺指印确认。）；第二，居民身份证、户籍证明或其它有效身份证明；申请人住所地或户籍所在地的乡镇政府、街道办事处或申请人所在单位劳资、人事部门出具的申请人及家庭成员经济状况证明；与所申请法律援助事项相关的证明及证据材料；法律援助机构认为需要提供的其他材料。故本题选C。

3. 【答案】A。解析：罪刑法定原则，又称为罪刑法定主义，乃是大陆法系刑法学上之



重要原则。《中华人民共和国刑法》第三条规定“法律明文规定为犯罪行为的，依照法律定罪处刑；法律没有明文规定为犯罪行为的，不得定罪处刑。”具体呈现罪刑法定原则之要旨。“法无明文规定不为罪，法无明文规定不处罚”，这句说分别是指罪的法定和刑的法定，罪的法定是指只有当一人之行为符合刑法明文规定的犯罪构成要件，才能将该之视为犯罪；刑之法定是指当行为人被认定犯罪，亦必须依照刑法的规定将之处刑，在刑种、刑期、量刑等方面都不能超过刑法的明文规定。罪之法定和刑之法定是正确理解罪刑法定原则不可分割的两个方面，罪之法定是刑之法定的基本前提，而刑之法定是罪之法定的必然结果。罪刑法定原则要求国家刑罚权的发动，必须明白、明确，尽量排除不确定、人为操纵的可能，其用意无非在确保人民的人身自由，免受专擅、独断的审判与惩罚。因此，对法律没有规定的侵犯公共利益的行为，应该不定罪。故本题选A。

4. 【答案】D。解析：重庆大轰炸指中国抗日战争期间，由1938年2月18日起至1943年8月23日，日本对战时中国陪都重庆进行了长达5年半的战略轰炸。据不完全统计，在5年间日本对重庆进行轰炸218次，出动9000多架次的飞机，投弹11500枚以上。南京大屠杀是日本侵华战争初期日本军国主义在中华民国首都南京犯下的大规模屠杀、强奸以及纵火、抢劫等战争罪行与反人类罪行。日军暴行的高潮从1937年12月13日攻占南京开始持续了6周，直到1938年2月南京的秩序才开始好转。湘西会战也称雪峰山战役，是中国人民抗日战争中的最后一次会战。侵华日军此战目的是争夺芷江空军基地，故又称“芷江作战”。战争起于1945年4月9日，止于6月7日。鄂西会战是1943年夏季日本第十一军为打击中国第六战区部队进行的一次进攻战役，日本机动利用兵力，用各个击破的战术重创中国军队第六战区的第29集团军，第10集团军和江防军，将掠夺的大批船只下行。鄂西会战历时月余，第六战区以10个军的兵力抗击了日军约5个师团兵力的进攻。七七事变，又称卢沟桥事变，1937年7月7日夜，日军在北平西南卢沟桥附近演习时，借口一名士兵“失踪”，要求进入宛平县城搜查，遭到中国守军第29军严辞拒绝。日军遂向中国守军开枪射击，又炮轰宛平城。第29军奋起抗战。这就是震惊中外的七七事变。百团大战(1940年8月20日至12月15日)是中国抗日战争时期，中国共产党领导下的八路军、新四军与日军在中国华北地区晋察冀边区发生的一次规模最大、持续时间最长的战役。九一八事变，又称奉天事变、柳条湖事件(1931年-1932年)，是日本帝国主义长期以来推行对华侵略扩张政策的必然的结果，也是企图把中国变为其独占的殖民地而采取的重要步骤。因此正确的排序应该是：九一八事变(1931年)——七七事变(1937年7月)——南京大屠杀(1937

年12月)——重庆大轰炸(1938年)——百团大战(1940年)——鄂西会战(1943年)——湘西会战(1945年)。故本题选D。

5. 【答案】C。解析：“东风不与周郎便，铜雀春深锁二乔”乃是唐代大诗人杜牧经过赤壁(今湖北省武昌县西南赤矶山)这个著名的古战场，有感于三国时代的英雄成败而写下的。发生于汉献帝建安十三年(208年)十月的赤壁之战，是对三国鼎立的历史形势起着决定性作用的一次重大战役。其结果是孙、刘联军击败了曹军，而三十四岁的孙吴军统帅周瑜，乃是这次战役中的头号风云人物。诗人观赏了古战场的遗物，对赤壁之战发表了独特的看法，认为周瑜胜利于侥幸，同时也抒发了诗人对国家兴亡的慨叹。官渡之战，是东汉末年“三大战役”之一，也是中国历史上著名的以弱胜强的战役之一。东汉献帝建安五年(200年)，曹操军与袁绍军相持于官渡(今河南中牟东北)，在此展开战略决战。曹操奇袭袁军在乌巢的粮仓(今河南封丘西)，继而击溃袁军主力。此战奠定了曹操统一中国北方的基础。淝水之战，发生于公元383年，是东晋时期北方的统一政权前秦向南方东晋发起的侵略吞并的一系列战役中的决定性战役，前秦出兵伐晋，于淝水(现今安徽省寿县的东南方)交战，最终东晋仅以八万军力大胜八十余万前秦军。牧野之战又称“武王伐纣”，是周武王联军与商朝军队在牧野(今河南省淇县南、卫河以北，新乡市附近)进行的决战。长平之战，是秦国名将白起率军在赵国的长平(今山西省高平市西北)一带同赵国的军队发生的战争。赵军最终战败，秦军获胜进占长平，并且阉杀赵国40万降兵。故本题选C。

6. 【答案】D。解析：亚里士多德从17岁开始入师门，跟随柏拉图达20年之久。亚里士多德对老师是很崇敬的，师徒二人也是很好的朋友。然而在追求真理的征程中，亚里士多德非常勇敢、坚决地批评老师的错误和缺点，在哲学思想的内容和方法上都同柏拉图存在着严重的分歧。于是有些人就指责他背叛了老师，亚里士多德对此回敬了一句流传至今的名言：“吾爱吾师，吾更爱真理！”故本题选D。

7. 【答案】B。解析：“塞翁失马，焉知非福”包含了事物的变化发展是对立统一的，福祸之间是相互依存的。体现了矛盾的观点，任何事物都是在矛盾中变化发展的，矛盾在一定条件下可以相互转化，福祸双方也是相互转化的。B选项的乐极生悲，否极泰来亦是体现出矛盾的观点。而A则是指要一分为二的看问题，C是指实践的观点，D是指运动与静止的观点。故本题选B。

8. 【答案】A。解析：会试是中国古代科举制度中的中央考试。应考者为各省的举人及

国子监监生，录取者称为“贡士”，第一名称为“会元”。乡试中国古代科举考试之一，明、清两代定为每三年一次，在各省省城（包括京城）举行，凡本省生员与监生、荫生、官生、贡生，经科考、岁科、录遗合格者，均可应试。中试称为“举人”，第一名称“解元”。殿试，为宋（金）、元、明、清时期科举考试之一。又称：“御试”、“廷试”、“廷对”，即指皇帝亲自出题考试。会试中选者始得参与。目的是对会试合格区别等第。殿试为科举考试中的最高一段。由武则天创制，但尚未成定制，宋代始为常制。明清殿试后分为三甲：一甲三名赐进士及第，通称状元、榜眼、探花；二甲赐进士出身，第一名通称传胪；三甲赐同进士出身。院试是为了取得参加正式科举考试的资格先要参加的一种考试，也叫章试。各地考生在县或府里参加考试，由省里的提督学政主持，考取者称生员，俗称秀才（茂才）或相公。故本题选 A。

9. 【答案】D。解析：京剧，又称平剧，中国五大戏曲剧种之一，腔调以西皮、二黄为主，用胡琴和锣鼓等伴奏，被视为中国国粹。清代乾隆五十五年（1790年）起，原在南方演出的三庆、四喜、春台、和春，四大徽班陆续进入北京，他们与来自湖北的汉调艺人合作，同时接受了昆曲、秦腔的部分剧目、曲调和表演方法，又吸收了一些地方民间曲调，通过不断的交流、融合，最终形成京剧。京剧形成后在清朝宫廷内开始快速发展，直至民国得到空前的繁荣。A 正确。信天游是流传在中国西北广大地区的一种汉族民歌形式。这是一部用老铍镌刻在西北黄土高原上的传世巨著，这是黄坡黄水之间的一朵奇葩。在陕北它叫“信天游”，又称“顺天游”“小曲子”，在山西被称为“山曲”，在内蒙古则被叫作“爬山调”。无论是陕北的信天游，山西的山曲，还是内蒙的爬山调，其歌词都是以七字格二二三式为基本句格式的上下句变文体，而表现则以浪漫主义的比兴手法见长。B 正确。1945年5月中国第一部新歌剧《白毛女》在延安演出。《白毛女》由贺敬之作词，马可作曲。C 正确。黄梅戏，旧称黄梅调或采茶戏，与京剧、越剧、评剧、豫剧并称中国五大剧种。发源地有安徽怀宁说、安徽宿松说、安徽桐城说、湖北黄梅说，清末在安徽省安庆市，与当地民间艺术结合，并用安庆方言歌唱和念白，逐渐发展为一个新生的戏曲剧种，此时才被称为黄梅戏，可以说黄梅戏的发源地是在安庆。曾一度被称为“怀腔”、“皖剧”。2006年5月20日经国务院批准列入第一批国家级非物质文化遗产名录。黄梅戏为演绎、传播中国传统文化的重要手段。分布地以安庆为中心，遍及中国。D 错。故本题选 D。

10. 【答案】C。解析：A 是唐代张继《枫桥夜泊》中的诗句，“月落乌啼霜满天，江枫渔火对愁眠。姑苏城外寒山寺，夜半钟声到客船。”《枫桥夜泊》描写了一个秋天的夜

晚，诗人泊船苏州城外的枫桥。上弦月升起得早，到“月落”时大约天将晓，树上的栖鸟也在黎明时分发出啼鸣，秋天夜晚的“霜”透着浸肌砭骨的寒意，从四面八方围向诗人夜泊的小船，使他感到身外茫茫夜空中正弥漫着满天霜华。第二句写诗人一夜伴着“江枫”和“渔火”未眠的情景。江南水乡秋夜幽美的景色，吸引着这位怀着旅愁的游子，使他领略到一种情味隽永的诗意美，写下了这首意境深远的小诗。表达了诗人旅途中孤寂忧愁的思想感情。B是南宋诗人杨万里《小池》中的诗句，“泉眼无声惜细流，树阴照水爱晴柔。小荷才露尖尖角，早有蜻蜓立上头。”“小荷才露尖尖角，早有蜻蜓立上头。”时序还未到盛夏，荷叶刚刚从水面露出一个尖尖角，一只小小的蜻蜓立在它的上头。C是唐代岑参《白雪歌送武判官归京》中的诗句，“北风卷地白草折，胡天八月即飞雪。忽如一夜春风来，千树万树梨花开。……”很明显这是描写冬季大雪的场景。D是宋代晏殊《浣溪沙》中的诗句，“一曲新词酒一杯，去年天气旧亭台。夕阳西下几时回？无可奈何花落去，似曾相识燕归来。小园香径独徘徊。”描写的是春天的场景。故本题选C。

### 第三十二辑

1. 下列有关世界地理表述正确的是（ ）。
- A. 泰晤士河是瑞士的主要河流      B. 世界上含盐最高的海是波罗的海  
C. 欧洲和亚洲之间以苏伊士运河为界      D. 澳大利亚是独自占有一个大陆的国家
2. 近年来，我国多座城市遇到罕见暴雨袭击，这些灾害性天气现象与“雨岛效应”有关。雨岛效应集中出现在汛期和暴雨之时，易形成大面积积水，甚至形成城市区域性内涝。下列关于雨岛效应的成因说法错误的是（ ）。
- A. 城市热量的超常排放使市区内的上升气流加强，有利于云的形成  
B. 城市空气中含有较多凝结核，吸湿性凝结核增多容易成云致雨  
C. 城市高楼大厦林立摩擦阻碍作用使云层移速减慢，延长下雨时间  
D. 城市绿地和水体增加了空气湿度，有利于低云层在市区上空增多
3. 下列有关动物的说法不正确的是（ ）。
- A. 珊瑚礁是一种由软体动物组成的动物群  
B. 孵化小海龟时的温度决定了它们的性别  
C. 青蛙和乌龟的体温会随环境的变化而变化  
D. 现存最原始的哺乳动物鸭嘴兽仅分布于澳大利亚

4. 下列关于医学常识的说法，错误的是（ ）。
- A. 站立服药时食道呈自然垂直状态，有利于药物下行滑到胃内，便于尽快吸收
  - B. 服热性药时应配食热性食物，服凉性药时应配食凉性食物，否则影响药效
  - C. 给伤口消毒用酒精并非纯度越高越好
  - D. 给病人输氧时，输纯氧效果最好
5. 关于奥林匹克运动会，下列说法正确的是（ ）。
- A. 国际奥委会的总部设在美国纽约
  - B. 2016 年奥运会将在日本东京举行
  - C. 第一届现代奥运会是在英国伦敦举行的
  - D. 首位夺得奥运会柔道女子冠军的是中国选手
6. 第二批党的群众路线教育实践活动以“为民务实清廉”为主题，以“照镜子、正衣冠、洗洗澡、治治病”为总要求，以补精神之钙、除“四风”之害、祛行为之垢、立为民之制为重点，突出作风建设。“四风”是指（ ）。
- A. 形式主义、官僚主义、享乐主义、奢靡之风
  - B. 主观主义、宗派主义、官僚主义、享乐主义
  - C. 主观主义、形式主义、官僚主义、享乐主义
  - D. 形式主义、官僚主义、宗派主义、奢靡之风
7. 2013 年 12 月 14 日，“嫦娥三号”探测器在月球实现软着陆，使我国成为世界上第几个独立自主实施月球软着陆的国家（ ）。
- A. 二                      B. 三                      C. 四                      D. 五
8. 2014 年 1 月 10 日上午，中共中央、国务院在北京隆重举行国家科学技术奖励大会，中共中央总书记、国家主席、中央军委主席习近平向获得 2013 年度国家最高科学技术奖的科学家颁发奖励证书。荣获 2013 年度国家最高科学技术奖的是（ ）。
- A. 师昌绪、王振义                      B. 吴良镛、谢家麟
  - C. 郑哲敏、王小谟                      D. 张存浩、程开甲
9. 小张打篮球不慎扭伤脚踝，脚踝肿胀但并未划破，如果小张脚踝扭伤在 24 小时以内，以下哪种处理方法最合理（ ）。
- A. 立即冷敷                      B. 立即热敷
  - C. 立即用 75%酒精消毒                      D. 立即用碘酒擦洗

10. 我国古代有许多伟大的思想家，其中提出“民为贵，社稷次之，君为轻”的是( )。

- A. 董仲舒                  B. 老子                  C. 孟子                  D. 庄子

### 【参考答案及解析】

1. 【答案】D。解析：泰晤士河（River Thames）是英国著名的“母亲”河。发源于英格兰西南部的科茨沃尔德希尔斯，全长 346 公里，横贯英国首都伦敦与沿河的 10 多座城市，流域面积 13000 平方公里，在伦敦下游河面变宽，形成一个宽度为 29 公里的河口，注入北海。A 错。波罗的海是欧洲北部的内海、北冰洋的边缘海、大西洋的属海。世界最大的半咸水水域。世界上盐度最低的海。B 错。苏伊士运河 1869 年修筑通航，是一条海平面的水道，在埃及贯通苏伊士地峡，连接地中海与红海，提供从欧洲至印度洋和西太平洋附近土地的最近的航线。它是世界使用最频繁的航线之一。也是亚洲与非洲的交界线，是亚洲与非洲人民来往的主要通道。C 错。澳大利亚四面环海，是世界上唯一一个国土覆盖整个大陆的国家，拥有很多自己特有的动植物和自然景观。D 正确。故本题选 D。

2. 【答案】D。解析：雨岛效应，英文名称：Rain Island Effect，城市中林立的高楼大厦比喻为“钢筋水泥的森林”。而随着“森林”密度不断地增加，尤其一到盛夏，建筑物空调、汽车尾气更加重了热量的超常排放，使城市上空形成热气流，热气流越积越厚，最终导致降水形成。这种效应被称之为“雨岛效应”。“雨岛效应”是如何形成的呢？专家解释称，大城市高楼林立，空气循环不畅，加之盛夏时节，建筑物空调、汽车尾气更加重了热量的超常排放，使城市上空形成热气流，热气流越积越厚，最终导致降水形成。大城市大气环流较弱，由于城市热岛所产生的局地气流的上升有利于对流性降水的发生、发展，城区空气中凝结核多，大核（如硝酸盐）存在时有促进暖云降水作用，同时城市的下垫面粗糙度大使其降水雨系减慢，延长城区降水时间。以上因素共同作用，就会形成“雨岛效应”。“雨岛效应”集中出现在汛期和暴雨之时，这样易形成大面积积水，甚至形成城市区域性内涝。导致市区云量特别是低云量比郊区农村多的原因主要有：①城市的热岛效应产生的热岛环流使市区内的上升气流加强，有利于云的形成。②城市空气中含有较多的凝结核，尽管绝对湿度小，但吸湿性凝结核的增多仍然有利于云的形成。③城市的摩擦阻碍作用使得锋面、切变线等天气系统在市区的移速减慢，云层在市区滞留时间加长；建筑物加大了空气的被迫抬升，有利于云，特别是低云的增加。故本题选 D。

3. 【答案】A。解析：珊瑚礁是石珊瑚目的动物形成的一种结构，这个结构可以大到影响其周围环境的物理和生态条件。在深海和浅海中均有珊瑚礁存在，它们是成千上万的由碳酸钙组成的珊瑚虫的骨骼在数百年至数千年的生长过程中形成的。珊瑚礁为许多动植物提供了生活环境，其中包括蠕虫、软体动物、海绵、棘皮动物和甲壳动物，此外珊瑚礁还是大洋带的鱼类的幼鱼生长地。A 错误。海龟蛋孵化成雄性还是雌性，孵化温度起关键作用。温度的高低会影响海龟的性别。把孵化箱的温度设定在摄氏 29 度左右，孵化出来的小海龟大多数是雌性的。摄氏 27 度，则会孵化出雄性海龟。在沙堆里孵化的海龟蛋，雄性和雌性的比例多数是一比一。人工孵化的结果却大多数是雌性，或大多数是雄性的。B 正确。在自然界中如果根据动物的体温来分类大约可以分为两种——变温动物与恒温动物。变温动物就是冷血动物，，体温随着周围温度的变化而变化，从而减低新陈代谢，以减低用于抗寒所损失的能量。冷血动物是指爬行类、两栖类和鱼类等动物，如青蛙、乌龟及蜘蛛等昆虫，它们的体温会随环境温度的变化而变化，它们以冬眠的方式，将生理代谢降低到近似无生命的状态，来渡过天寒地冻的日子。C 正确。鸭嘴兽是最原始的哺乳动物之一，它是未完全进化的哺乳动物，种类极少，同属之中只有鸭嘴兽一种动物，也是最低等的哺乳动物之一，2500 万年前就已出现，至今仍生活在澳大利亚。D 正确。故本题选 A。

4. 【答案】D。解析：氧气治疗的主要作用在于提高动脉氧分压，改善人体的氧气供应，减轻因代偿缺氧所增加的呼吸和循环负担。不同疾病所致缺氧的原因不同，输氧效果也不同。凡因肺组织病变影响换气功能，导致氧气吸收障碍或通气量不足者，输氧效果显著；凡因循环功能不全或贫血引起氧运输障碍者，输氧有一定效果，但不能从根本上解决缺氧问题。常用的输氧方法：

第一，鼻导管输氧：简单易行，是较经济有效的常用给氧方法，咽喉为天然的储气囊，无增加死腔及漏气之弊。一般用细软的导尿管即可，应用前先检查管腔有无堵塞，并清洗患儿鼻孔。鼻导管放入鼻内约 1cm 即管口在鼻前庭，氧流量为 0.5~1L/分，吸入氧浓度为 30%左右。此法适用于中度缺氧的肺炎患儿。第二，口罩雾化给氧：鼻导管给氧效果不好或患儿拒用鼻管时，可用口罩给氧，氧流量为 1~3L/分，吸入氧浓度为 50%~60%。近来此法常与雾化吸入相结合，雾化给氧不但可使吸入氧气得到湿化，同时还可通过雾化给药。由于口罩给氧时口鼻皆可吸氧，所以效果比相同流量的鼻导管给氧法为佳。第三，氧气头罩：对婴幼儿或不合作的病儿，宜采用有机玻璃头罩，自颈部上方将头部罩入罩内。罩顶设有氧气通入插孔及多个气孔，可控制进入空气量以调节氧浓度。氧流量为 4L/分，氧浓度为

45%左右。为保持罩内适宜湿度和温度，应用时宜事先使氧通过加温湿化器。第四，氧气帐：在需要吸入较高浓度的氧气时使用。以透明塑料薄膜做成40~60cm见方的小帐，置于患儿上半身或头面部，不需完全密闭。以3~5L/分流量输入氧气，可维持帐内氧浓度在40%~50%左右，而无二氧化碳积蓄。由于呼出气水分在帐内积存，可增加帐内湿度。此法的缺点是不便于观察和护理，且夏日帐内闷热，不太适用。氧疗法尤其是抢救重症婴幼儿肺炎合并呼吸衰竭不可缺少的疗法，但若长时间持续高浓度吸氧后，病人呼吸困难进一步加重，紫绀显著，甚至心肺功能衰竭而死亡，则为氧中毒。因此，吸氧时并不是浓度越高越好，时间越长越妙。故本题选D。

5. 【答案】D。解析：国际奥林匹克委员会，简称国际奥委会，是奥林匹克运动的领导机构，是一个不以营利为目的、具有法律地位和永久继承权的法人团体。国际奥委会根据现代奥林匹克运动创始人顾拜旦的理想，恢复奥林匹克运动的目的，在于增强各国运动员之间的友谊与团结，促进世界和平以及各国人民之间的相互了解，发展世界体育运动。《奥林匹克宪章》明文规定，国际奥委会的宗旨是：鼓励组织和发展体育运动和组织竞赛；在奥林匹克理想指导下，鼓舞和领导体育运动，从而促进和加强各国运动员之间的友谊。1894年6月23日在巴黎召开的国际体育代表大会上成立。发起人是法国的教育家皮埃尔·德·顾拜旦男爵。1894年成立后，总部设在巴黎。1914年第一次世界大战爆发，为了避免战火的洗劫，1915年4月10日总部迁入有“国际文化城”之称的瑞士洛桑。A错。第31届夏季奥林匹克运动会，又称2016年里约热内卢奥运会，将于2016年8月5日-21日在巴西里约热内卢举行。里约热内卢将成为奥运史上首个主办奥运会的南美洲城市，同时也是首个主办奥运会的葡萄牙语城市。B错。1894年6月经过巴黎国际体育会议协商，历史名城雅典，赢得了首届现代奥运会主办权。C错。女子柔道，是奥运会的重要赛事之一。1984年，国际奥委会同意将女子柔道列入1988年奥运会表演项目。1992年第25届奥运会上，女子柔道被列为奥运会正式比赛项目。在1996年亚特兰大夏奥会上，中国选手孙福明夺得女子柔道72公斤级的金牌。D正确。故本题选D。

6. 【答案】A。解析：2013年6月，习近平在党的群众路线教育实践活动工作会议上强调，这次教育实践活动的主要任务聚焦到作风建设上，集中解决形式主义、官僚主义、享乐主义和奢靡之风这“四风”问题，可知A项正确。故本题选A。

7. 【答案】B。解析：2013年12月14日，嫦娥三号在月球表面预选区域成功着陆，标志着我国成为继前苏联、美国后世界上第三个独立自主实施月球软着陆的国家，B项正



确。故本题选 B。

8. 【答案】D。解析：荣获 2013 年度国家最高科学技术奖的是物理学家张存浩和物理学家程开甲。故本题选 D。

9. 【答案】A。解析：脚踝扭伤后，应立即用冷毛巾或冰块敷在扭伤处，24 小时后再改为热敷，因此 A 项合理。用酒精和碘酒擦洗的目的是在伤口破裂时进行杀菌消毒，而题中中小张的脚踝并未划破，因此 C、D 两项不合理。故本题选 A。

10. 【答案】C。解析：“民为贵，社稷次之，君为轻”出自《孟子》的《尽心章句下》，“民贵君轻”是孟子的名言，C 项正确。故本题选 C。

### 第三十三辑

1. 雷雨过后空气会变得格外新鲜的原因是（ ）。
  - A. 空气中的成分没有任何变化，只是人的一种感觉
  - B. 空气中的灰尘被雨水冲走了
  - C. 空气中的部分氧气变成了臭氧
  - D. 雨水冲走了地面的污物
2. 下列有关我国南、北方人民生活方面的比较，错误的是（ ）。
  - A. 南方居民多以大米为主食，北方居民多以面食为主
  - B. 南方房屋的层高比北方矮，屋顶坡度也比北方小
  - C. 北方过去农村住房多用土坯垒墙，南方旧式民居多用砖瓦、竹木
  - D. “南船北马”是我国传统交通工具的显著特色
3. 根据我国《行政许可法》，下列说法不正确的是（ ）。
  - A. 国务院可以通过决定的形式设定行政许可
  - B. 省级政府规章可以设定行政许可
  - C. 省级发改委可以设定临时的行政许可
  - D. 地方性法规可以设定行政许可

4. 作为世界上人口最多的国家，我国必须立足自身解决粮食安全问题，要牢牢把饭碗端在自己手里。要保障我国粮食安全，下列哪种行为最有效（ ）。

- A. 提高农民种粮收益                      B. 全面推行“光盘行动”
- C. 改造中低产田                          D. 培训农民科学种田
5. 小辉想除去卫生间瓷砖上的铁锈痕迹，在用清水洗涤之前，她从家中选择了一种最合适的物质对铁锈进行处理，这种物质是（    ）。
- A. 食盐水              B. 汽油              C. 米酒              D. 白醋
6. 社会主义核心价值观的基本内容概括为 24 个字：富强、民主、文明、和谐；自由、平等、公正、法治；爱国、敬业、诚信、友善。其中，对公民个人层面的价值准则的要求是（    ）。
- A. 富强、民主、文明、和谐              B. 自由、平等、公正、法治
- C. 爱国、敬业、诚信、友善              D. 公正、法治、爱国、敬业
7. 2013 年 4 月，吴某在微博上散布 H7N9 禽流感在宁波某地爆发的谣言，当地警方依法对其作出拘留 5 日的处罚。吴某的行为属于（    ）。
- A. 违纪行为              B. 行政违法行为              C. 民事违法行为              D. 犯罪行为
8. 我国东、西、南、北四个方向与邻国都有分界线，最西部的分界线是（    ）。
- A. 西藏喜马拉雅山脉                      B. 新疆天山山脉
- C. 新疆祁连山脉                          D. 新疆帕米尔高原
9. “暖风熏得游人醉，直把杭州作汴州。”诗句中的“汴州”指的是（    ）。
- A. 开封              B. 安阳              C. 洛阳              D. 许昌
10. 在京剧艺术中，性格比较天真活泼、爽朗泼辣，举止也比较轻盈伶俐的青年妇女角色称为（    ）。
- A. 花旦              B. 青衣              C. 正旦              D. 武旦

### 【参考答案及解析】

1. 【答案】C。解析：雷雨天气，闪电引发的化学变化能使空气中的部分氧气变成臭氧，而臭氧能净化空气，使空气变得清新，因此 C 项正确。故本题选 C。
2. 【答案】B。解析：南方与北方相比，气候温暖，降水较多，因此南方房屋的层高要比北方高，屋顶坡度也比北方大，B 项说法错误，当选。故本题选 B。
3. 【答案】C。解析：根据《行政许可法》第 14 条的规定，必要时，国务院可以采用

发布决定的方式设定行政许可，可知 A 项说法正确。根据《行政许可法》第 15 条的规定，尚未制定法律、行政法规的，地方性法规可以设定行政许可；尚未制定法律、行政法规和地方性法规的，因行政管理的需要，确需立即实施行政许可的，省、自治区、直辖市人民政府规章可以设定临时性的行政许可，可知 B、D 两项说法正确。C 项，省级发改委是省级人民政府职能部门，无权设定行政许可，该项说法错误，当选。故本题选 C。

4. 【答案】D。解析：邓小平在《前十年为后十年做好准备》一文中指出，农业的发展一靠政策，二靠科学，科学技术的发展和作用是无穷无尽的。加大农业技术培训，提高农民科学种田水平，这是解决我国粮食安全问题的根本之策，因此 D 项正确。B 项“光盘行动”倡导的是一种珍惜粮食、厉行节约、反对铺张浪费的生活习惯。故本题选 D。

5. 【答案】D。解析：铁锈的主要成分是氧化铁，溶于酸，白醋是一种酸性物质，因此 D 项正确。氧化铁不与食盐水、汽油和米酒相溶。故本题选 D。

6. 【答案】C。解析：中央办公厅印发《关于培育和践行社会主义核心价值观的意见》，将 24 字核心价值观分成三个层面：富强、民主、文明、和谐，是国家层面的价值目标；自由、平等、公正、法治，是社会层面的价值取向；爱国、敬业、诚信、友善，是公民个人层面的价值准则。因此 C 项正确。故本题选 C。

7. 【答案】B。解析：“拘留 5 日”属于行政处罚，由此可知吴某的行为属于行政违法行为，B 项正确。故本题选 B。

8. 【答案】D。解析：我国领土的最东端位于黑龙江与乌苏里江主航道中心线的相交处，最西端位于新疆帕米尔高原，最南端位于南沙群岛的曾母暗沙，最北端位于黑龙江省漠河以北的黑龙江主航道中心线处。因此 D 项正确。故本题选 D。

9. 【答案】A。解析：该诗句出自宋代诗人林升的《题临安邸》。该诗作于北宋亡国，南宋迁都临安（今杭州）时期。“暖风熏得游人醉，直把杭州作汴州”是说南宋统治者只求苟且偏安，竟把杭州城当成了汴梁城，这里的“汴州”指北宋都城汴梁（今河南开封），A 项正确。故本题选 A。

10. 【答案】A。解析：A 项，花旦为青年或中年女性的形象，性格活泼、泼辣、放荡，常常带点喜剧色彩，因此该项正确。B 项“青衣”与 C 项“正旦”指的是同一行当，北方剧种多称青衣，南方剧种多称正旦；青衣因所扮演的角色常穿青色褶子而得名，扮演的一般都是端庄、严肃、正派的人物，大多数是贤妻良母或贞节烈女。D 项，武旦大多扮演勇武的女性形象，如武将或江湖中的各类女侠，表演上重武打和绝技的运用。故本题选 A。

第三十四辑

1. 下列关于铅的说法错误的是（ ）。  
A. 铅笔芯的主要成分是铅                      B. 香烟中是含铅的  
C. 铅在人体内日积月累，不会分解          D. 汽油中添加铅元素可以起到防爆的作用
2. 关于四大文明古国及其数学成就，下列对应错误的是（ ）。  
A. 古埃及：“0”的发现                      B. 古印度：阿拉伯数字  
C. 古巴比伦：六十进位制                      D. 古中国：勾股定理
3. 下列关于火山的表述错误的是（ ）。  
A. 喷出的物质有气态，液态和固态三种      B. 页岩是最常见的岩浆岩  
C. 五大连池的形成与火山喷发有关          D. 可分为死火山，活火山和休眠火山
4. 关于天体及其运行，下列表述错误的是（ ）。  
A. 天球是为了确定天体位置和运动而假想的圆球  
B. 在火星和木星轨道之间存在一个小行星带  
C. 黄道而是指月球绕地球运行的轨道面  
D. 星座是指在天球投影位置相近的恒星群落
5. 关于海水及其运动，下列说法错误的是（ ）。  
A. 海水的冰点温度比淡水低                      B. 北海道渔场位于寒流与暖流的交汇处  
C. 波罗的海是世界上盐度最高的海域          D. 波浪，潮汐和洋流是海水运动的主要形式
6. 下列关于石灰的说法错误的是（ ）。  
A. 生石灰通常可以作为食品干燥剂              B. 澄清石灰水放置在空气中易变浑浊  
C. 汉白玉与石灰石的主要成分相同              D. “烈火焚烧若等闲”指熟石灰的高温煅烧
7. 关于中国地理，下列说法错误的是（ ）。  
A. 九寨沟国家地质公园以雅丹地貌闻名  
B. 藏羚羊主要生活在可可西里国家级自然保护区  
C. 张家界国家森林公园处于武陵山脉的腹地  
D. 三江并流风景名胜区已被列入《世界遗产名录》
8. 下列哪组不属于夺命“绝症”？（ ）

- A. 肺栓塞、哮喘                      B. 冠心病、毒品过量  
C. 脑出血、急性坏死性胰腺炎      D. 阑尾炎、腹膜炎
9. 下列哪组物品均属可燃固体？（     ）
- A. 香蕉水、酒精    B. 面粉、油漆      C. 沥青、松香      D. 甲烷、乙炔
10. 下列哪项不在中国地形的第二级阶梯上？（     ）
- A. 秦岭                      B. 呼伦贝尔草原      C. 鄂尔多斯高原      D. 巴颜喀拉山

### 【参考答案及解析】

1. 【答案】A。解析：铅笔芯的主要成分都是石墨。铅笔的笔芯是用石墨和粘土按一定比例混合制成的。故 A 错误。烟草燃烧时释放烟雾含有 3800 多种已知化学物质绝大多数对人体有害其主要有害成分有：尼古丁、烟焦油、苯丙芘强致癌物、放射性物质、刺激性化合物、有害金属烟草含砷、汞、镉、镍、铅等有害金属。故 B 正确。铅进入人体除部分通过粪便、汗液排体外其余数小时溶入血液阻碍血液合成导致人体贫血出现头痛、眩晕、乏力、困倦、便秘和肢体酸痛等。故 C 正确。汽车多年来一直使用的含铅汽油（含有四乙基铅添加剂），使用四乙基铅的目的是作为抗爆剂加入汽油的，是用来消除汽油燃烧时产生的爆振的。故 D 正确。故本题选 A。

2. 【答案】A。解析：“0”的发现是古印度的成就。故 A 错误。阿拉伯数字，现今国际通用数字。最初由印度人发明，后由阿拉伯人传向欧洲，之后再经欧洲人将其现代化。故 B 正确。六十进制是以 60 为基数的进位制，源于巴比伦，流传至今仍用作纪录时间、角度和地理坐标。故 C 正确。勾股定理是余弦定理的一个特例。这个定理在中国又称为“商高定理”，在外国称为“毕达哥拉斯定理”或者“百牛定理”。但他们发现勾股定理的时间都比中国晚，中国是最早发现这一几何宝藏的国家。故 D 正确。故本题选 A。

3. 【答案】B。解析：火山喷出物中，气体物质主要是水蒸气，还有氢气、二氧化碳等，液态物质主要是高温岩浆，固态物质主要是火山弹、火山砂和火山灰。故 A 正确。页岩，是一种沉积岩，成分复杂，但都具有薄页状或薄片层状的节理，主要是由黏土沉积经压力和温度形成的岩石，但其中混杂有石英、长石的碎屑以及其他化学物质。故 B 错误。五大连池火山群位于黑龙江省北部五大连池市境内，属小兴安岭西侧中段余脉。五大连池火山群因 1719—1721 年（清康熙五十八年至六十年）火山爆发堵塞白河而形成 5 个相连的堰塞湖和

周围 14 座火山锥，故称五大连池火山群。故 C 正确。火山可分为死火山、活火山和休眠火山，故 D 正确。故本题选 B。

4. 【答案】C。解析：天文学等领域中，天球是一个想象的旋转的球，理论上具有无限大的半径，与地球同心。天空中所有的物体都想象成是在天球上。与地球相对应，它有天赤道，天极。故 A 正确。在火星和木星轨道之间存在小行星带位于火星和木星轨道之间小行星密集区域估计此地带存着 50 万颗小行星关于形成原因比较普遍观点太阳系形成初期由于某种原因火星与木星之间空挡地带未能积聚形成颗大行星结留下了大批小行星。故 B 正确。黄道面就是地球绕日旋转轨道所在的平面，所指的是地球，并不是指月球。故 C 错误。星座是指在道家占星学上，天上一群群的恒星组合。是指在天球上投影位置相近的恒星群落。自从古代以来，人类便把三五成群的恒星与他们神话中的人物或器具联系起来，称之为“星座”。故 D 正确。故本题选 C。

5. 【答案】C。解析：淡水  $0^{\circ}\text{C}$  结冰叫做冰点，海水冰点温度因海水含有大量盐，因为海水冰点变化与海水盐度和密度有密切关系，所以海水的冰点温度比淡水低。故 A 正确。北海道渔场地处亚洲东部的日本北海道渔场，位于千岛寒流与日本暖流的交汇于北海道附近的海域，是世界第一大渔场。故 B 正确。红海是世界上盐度最高的海域，红海受副高和信风带控制，形成热带沙漠气候，蒸发量大，降水稀少，终年高温。故 C 错误。海水运动的形式主要有三种：波浪、潮汐、洋流。故 D 正确。故本题选 C。

6. 【答案】D。解析：食品干燥剂一般是无毒、无味、无接触腐蚀性、无环境污染。食品干燥剂是为了降低食品袋中的湿度，防止食品变质腐败；食品中常用的干燥剂是氧化钙和硅胶，蒙脱石干燥剂，氯化钙干燥剂，纤维干燥剂。故 A 正确。二氧化碳通入澄清石灰水变浑浊，是因为二氧化碳和澄清石灰水反应生成碳酸钙沉淀，化学方程式为： $\text{CO}_2 + \text{Ca}(\text{OH})_2 = \text{CaCO}_3 \downarrow + \text{H}_2\text{O}$  故 B 正确。汉白玉主要成分是碳酸钙，它是一种化合物，化学式是  $\text{CaCO}_3$ 。基本上它并不溶于水。石灰石主要成分是碳酸钙 ( $\text{CaCO}_3$ )。石灰和石灰石大量用做建筑材料，也是许多工业的重要原料。故 C 正确。“烈火焚烧若等闲”指烧炼石灰石，石灰石的主要成分是碳酸钙  $\text{CaCO}_3$ ，而熟石灰的主要成分是氢氧化钙  $\text{Ca}(\text{OH})_2$ ，二者主要成分不同，故 D 错误。故本题选 D。

7. 【答案】A。解析：九寨沟的地貌属高山狭谷类型，并不是雅丹地貌。故 A 错误。藏羚羊，学名藏羚，是偶蹄目、牛科、藏羚属动物。藏羚羊生活在中国青藏高原（西藏、青海和新疆），有少量分布在印度拉达克地区。被称为“可可西里的骄傲”，故 B 正确。1982

年9月25日，经中华人民共和国国务院批准，将原来的张家界林场正式命名为“张家界国家森林公园”。是中国建立的第一个国家级的森林公园。澧水中上游，属武陵山脉腹地。为中国最重要的旅游资源。故C正确。二00二年十月八日至十月二十日，国际自然保护联盟的专家对云南“三江并流”地区进行了实地考察。二00三年六月，该联盟向联合国世界遗产委员会推荐，建议将“三江并流”按满足世界自然遗产全部四条标准列入《世界遗产名录》。故D正确。故本题选A。

8. 【答案】D。解析：肺栓塞是指肺动脉及其分支由栓子阻塞，使其相应供血肺组织血流中断，肺组织发生坏死的病理改变，称为肺梗死。栓子常来源于体循环静脉系统或心脏产生的血栓。本病属重危症，常可发生猝死，故A正确。冠状动脉粥样硬化性心脏病是冠状动脉血管发生动脉粥样硬化病变而引起血管腔狭窄或阻塞，造成心肌缺血、缺氧或坏死而导致的心脏病，常常被称为“冠心病”。故B正确。脑出血是指原发性非外伤性脑实质内出血，发病率为每年60~80/10万，在我国占全部脑卒中的20%~30%，急性期病死率为30%~40%。通常按ICH出血的部位、稳定与否及病因等分为不同类型脑出血。故C正确。阑尾炎是指阑尾由于多种因素而形成的炎性改变，为外科常见病，故D项错误。故本题选D。

9. 【答案】C。解析：香蕉水是无色透明易挥发的液体，有较浓的香蕉气味，微溶于水，能溶于各种有机溶剂，易燃，主要用作喷漆的溶剂和稀释剂，电子行业用清洗剂。故A错误。面粉虽然是固体，但是不可燃。故B错误。沥青、松香均为可燃固体。故C正确。甲烷、乙炔是气体。故D错误。故本题选C。

10. 【答案】D。解析：第一级阶梯：我国西南部青藏高原平均海拔4000米以上。主要有昆仑山，巴颜喀拉山横断山脉；第二级阶梯：青藏高原边缘东和北系列宽广高原和巨大盆地海拔下降1000-2000米。主要有阿尔泰山，天山，祁连山，鄂尔多斯高原，阴山，呼伦贝尔高原，秦岭山脉，大兴安岭，太行山，巫山，雪峰山；第三级阶梯：我国东部主要丘陵和平原分布区大部分地区海拔500米下，主要有长白山大别山武夷山南岭台湾山脉。故本题选D。

### 第三十五辑

1. 关于农作物，下列说法正确的是（ ）。

- A. 中国是最早栽培大豆的国家                      B. 玉米是通过丝绸之路传入中国的

- C. 花生是世界上最主要的油料作物      D. 印度是世界上最大的稻米出口国
2. 关于下列各组人物说法错误的是（    ）。
- A. 苏格拉底、柏拉图和亚里士多德被称为“古希腊三贤”  
B. 颜回、曾子都属孔子七十二门徒  
C. 荀子及其弟子韩非子是法家学派的代表人物  
D. 康有为、梁启超都是“公车上书”的发起人
3. 下列体育人物与其擅长领域对应错误的是（    ）。
- A. 罗尼·奥沙利文——斯诺克台球      B. 拉菲尔·纳达尔——棒球  
C. 罗杰·费德勒——网球              D. 泰格·伍兹——高尔夫
4. 关于亚洲政坛女性首脑，下列说法错误的是（    ）。
- A. 科拉松·阿基诺夫人是亚洲首位女总统  
B. 阿罗约曾任菲律宾总统之职  
C. 朴槿惠的父亲曾任韩国总统  
D. 英拉·西那瓦是马来西亚总理
5. 下列事件与相关人物对应错误的是（    ）。
- A. 三藩之乱：吴三桂，康熙      B. 七国之乱：吴王刘濞、汉景帝  
C. 八王之乱：苻坚、谢玄      D. 安史之乱：郭子仪、史思明
6. 关于我国公务员制度，下列叙述正确的是（    ）。
- A. 正在接受纪律审查的公务员不得辞去公职  
B. 我国公务员培训基地是党校  
C. 公务员对降职不服，可以向人民法院提出申诉  
D. 公务员考核的基本内容包括德、能，勤，绩、才
7. 下列思想流派与产生时代对应错误的是（    ）。
- A. 心学——明代                      B. 玄学——魏晋  
C. 理学——宋代                      D. 儒学——汉代
8. 关于政治思想，下列表述错误的是（    ）。
- A. 孟德斯鸠提出三权分立学说      B. 伏尔泰最早提出社会契约论的思想  
C. 柏拉图主张建立哲学王统治的国家      D. 让·布丹提出君主主权学说
9. 关于我国的农民工现象，下列说法错误的是（    ）。



- A. 农民工是我国特有的城乡二元体制的产物
  - B. 近年来跨省流动农民工所占比重持续下降
  - C. 从输出地看，中部地区输出农民工最多，西部次之，东部最少
  - D. “新生代农民工”主要指 80 后、90 后，目前农民工群体中占一半以上
10. 下列犯罪嫌疑人、被告人中哪个人不适用取保候审？（ ）
- A. 甲在逮捕后侦查羁押期限满仍需继续查证
  - B. 有证据证明甲犯故意杀人罪，有可能被判十年以上有期徒刑
  - C. 丙涉嫌侮辱罪被起诉
  - D. 丁被逮捕后发现其怀孕 3 个月

### 【参考答案及解析】

1. 【答案】A。解析：大豆起源于中国，中国学者大多认为原产地是云贵高原一带；我国是最早种植大豆国家，也是最早利用大豆制成豆腐制品的国家。故 A 项正确。玉米是在 1492 年哥伦布发现美洲以后，才传到旧大陆各国的，不是通过丝绸之路传入中国的。故 B 项错误。受人口的增长和市场对植物油需求量不断增加的影响，世界油料作物快速发展，与 1990 年相比，四大主要油料作物分别是大豆、油菜、花生、向日葵产量呈现了较大幅度的增长。故 C 错误。世界上最大的稻米出口国是泰国。故 D 错误。故本题选 A。

2. 【答案】C。解析：“希腊三贤”即苏格拉底、柏拉图、亚里士多德，苏格拉底是柏拉图的师父，柏拉图是亚里士多德的师父。故 A 正确。颜回、曾子都属孔子七十二门徒。故 B 正确。荀子是儒家的代表人物。故 C 错误。公车上书，是指清光绪二十一年（1895 年），数千名举人联名上书光绪帝爱新觉罗·载湉，反对在甲午战争中败于日本的清政府签订丧权辱国的《马关条约》。康有为、梁启超都是“公车上书”的发起人，公车上书被认为是维新派登上历史舞台的标志，也被认为是中国群众的政治运动的开端。故 D 正确。故本题选 C。

3. 【答案】B。解析：罗尼·奥沙利文，世界著名斯诺克球手，以左右开弓和独特的杆法著称，绰号“TheRocket”（火箭）。故 A 正确。纳达尔是西班牙职业网球运动员，是现役男运动员中唯一的金满贯得主，并且是“体育界的奥斯卡”——劳伦斯奖最佳男运动员

获得者。故 B 错误。罗杰·费德勒，瑞士男子职业网球运动员。费德勒拥有 17 座大满贯男子单打冠军的纪录，现今世界排名第七，2012 年上海大师赛结束后，费德勒在 ATP 世界第一的总周数达到了 300 周，是公开赛时代以来第一位在世界第一总周数达到 300 周的男子单打球员，故 C 正确。艾德瑞克·泰格·伍兹是美国高尔夫球手，截至 2009 年世界排名首位，并被公认为史上最成功的高尔夫球手之一。故 D 正确。故本题选 B。

4. 【答案】D。解析：科拉松·阿基诺（1933—2009）全名玛莉亚·科拉松·“柯莉”·柯峻科·阿基诺，菲律宾第 11 任总统，亦是菲律宾及亚洲首位女总统，于 1986 年至 1992 年在位。祖籍中国福建省漳州台商投资区角美镇鸿渐村。故 A 正确。格洛丽亚·马卡帕加尔·阿罗约 1947 年 4 月 5 日生于菲律宾班诗兰省，是菲律宾前总统迪奥斯达多·马卡帕加尔的女儿。2001 年，阿罗约当选菲律宾第 14 届总统，她是菲律宾第二位女总统，阿罗约在 2004 年 5 月举行的大选中获胜连任总统。故 B 正确。朴正熙，号中树，韩国庆尚北道人，1917 年 11 月生。他亦曾经用过“冈本实”和“高木正雄”这两个日本名。他是韩国第 3 任、第 5 至第 9 届总统，故 C 正确。英拉·西那瓦，泰国总理，著名企业家，2011 年 8 月 5 日，在第 24 届国会下议院第二次会议上当选为泰国第 28 位总理，成为泰国历史上首位女性政府首脑。故 D 项错误。故本题选 D。

5. 【答案】C。解析：八王之乱是西晋年间司马氏同姓王之间为争夺中央政权而爆发的混战，这场权利角逐中核心人物有汝南王司马亮、楚王司马玮、赵王司马伦、齐王司马冏、长沙王司马义、成都王司马颖、河间王司马颙、东海王司马越等八王。谢玄是谢安的侄子，东晋时淝水之战，谢玄破苻坚。ABD 三项对应无误。故本题选 C。

6. 【答案】A。解析：《中华人民共和国公务员法》释义：第八十一条中第（四）条规定：正在接受审计、纪律审查或者涉嫌犯罪，司法程序尚未终结的不得辞去公职。故 A 正确。党校是中国共产党对党员和党员干部进行培训、教育的学校。并不是公务员培训基地。故 B 错误。《中华人民共和国公务员法》第三十二条公务员对免职、降职决定不服，可以按照有关规定申请复核或者提出申诉。公务员主管部门和有关机关按照有关规定负责处理。故 C 错误。我国公务员考核内容包括德、能、勤、绩、廉五方面。故 D 错误。故本题选 A。

7. 【答案】D。解析：“陆王心学”是由儒家学者陆九渊、王阳明发展出来的心学的简称，或直接称“心学”，或有专门称为某哲学家的心学，如王守仁的“阳明心学”至明朝，由王守仁首度提出“心学”两字，并提出心学的宗旨在于“致良知”，至此心学开始有清晰而独立的学术脉络。故 A 正确。玄学又称新道家是对《老子》、《庄子》和《周易》的

研究和解说。产生于魏晋。是魏晋时期的主要哲学思潮，是道家 and 儒家融合而出现的一种哲学、文化思潮。故 B 正确。古代的理学是指宋朝以后的新儒学，又称道学。故 C 正确。儒家学说，亦称儒学，起源于东周春秋时期，和“道家”、“墨家”“法家”“阴阳家”等诸子百家之一，汉朝汉武帝时期起，成为中国社会的正统思想，如果从孔子算起，绵延至今已有两千五百余年的历史了。故 D 错误。故本题选 D。

8. 【答案】B。解析：孟德斯鸠回国后于 1788 年把作为《论法的精神》一部分的“英格兰体制”发表标志着孟德斯鸠在洛克分权论的基础上完整地提出了三权分立学说。故 A 正确。社会契约是法国思想家让·雅克·卢梭于 1762 年（壬午年）写成的一本书《社会契约论》中提出。故 B 错误。在西方，古希腊思想家柏拉图曾提出哲人治国论，主张建立哲学王统治，这也属于人治的一种政治思想。故 C 正确。让·布丹认为：主权是国家的主要标志，是对公民和臣民的不受法律限止的最高权力。主权是指对内具有至高无上的权力，对外具有独立平等的权力。故 D 正确。故本题选 B。

9. 【答案】C。解析：农民工，是指在本地乡镇企业或者进入城镇务工的农业户口人员，农民工是我国特有的城乡二元体制的产物，是我国在特殊的历史时期出现的一个特殊的社会群体。故 A 正确。在外出农民工中，在省内流动的农民工 8689 万人，比上年增加 299 万人，增长 3.6%，占外出农民工总量的 53.2%；跨省流动的农民工 7647 万人，比上年增加 174 万人，增长 2.3%，占外出农民工总量的 46.8%。在省外务工的比重比上年下降 0.3 个百分点。故 B 正确。根据国家统计局《2012 年全国农民工监测调查报告》，从输出地看，东部地区农民工 11191 万人，东部地区农民工占农民工总量的 42.6%，C 项错误。“新生代农民工”，主要是指 80 后、90 后，这批人目前在农民工外出打工的 1.5 亿人里面占到 60%，大约 1 个亿。故 D 项正确。故本题选 C。

10. 【答案】B。解析：刑事诉讼法第六十五条明确规定，人民法院、人民检察院和公安机关对有下列情形之一的犯罪嫌疑人、被告人，可以取保候审：（一）可能判处管制、拘役或者独立适用附加刑的；（二）可能判处有期徒刑以上刑罚，采取取保候审不致发生社会危险性的；（三）患有严重疾病、生活不能自理，怀孕或者正在哺乳自己婴儿的妇女，采取取保候审不致发生社会危险性的；（四）羁押期限届满，案件尚未办结，需要采取取保候审的。根据《高检规则》第三十八条：人民检察院对于严重危害社会治安的犯罪嫌疑人，以及其他犯罪性质恶劣、情节严重的犯罪嫌疑人不得取保候审。B 项不符合。故本题选 B。

第三十六辑

1. “今年花胜去年红。可惜明年花更好，知与谁同？”该诗句的作者是（ ）。  
A. 李清照              B. 欧阳修              C. 李商隐              D. 苏轼
2. 毛泽东全面论述社会主义社会基本矛盾问题的著作是（ ）。  
A. 《实践论》                                      B. 《矛盾论》  
C. 《论十大关系》                                      D. 《关于正确处理人民内部矛盾的问题》
3. 亚洲和非洲之间的分界线是（ ）。  
A. 亚马逊河              B. 苏伊士运河              C. 白令海峡              D. 霍尔木兹海峡
4. 我国有许多成语与历史人物或历史事件有关。与“鸡鸣狗盗”有关的人物是（ ）。  
A. 平原君              B. 信陵君              C. 孟尝君              D. 春申君
5. 下列不属于我国三大石窟的是（ ）。  
A. 龙门石窟              B. 麦积山石窟              C. 云岗石窟              D. 敦煌
6. “众芳摇落独暄妍，占尽风情向小园。疏影横斜水清浅，暗香浮动月黄昏。”形容的是（ ）。  
A. 梅花              B. 桂花              C. 月季              D. 牡丹
7. 关于我国的地理环境，下列说法不正确的是（ ）。  
A. 领土总面积居世界第 3 位  
B. 领土最东端位于黑龙江和乌苏里江主航道中心线汇合处  
C. 南北跨越纬度近 50 度，大部分在温带，小部分在热带、寒带  
D. 我国与 14 个国家接壤
8. 下列诗句未涉及秋天的是（ ）。  
A. 相逢不用忙归去，明日黄花蝶也愁  
B. 寒菊已枯分正色，春兰未秀借幽香  
C. 山明水净夜来霜，树树深红出浅黄  
D. 多少绿荷相倚恨，一时回首背西风
9. 下列作家不属于“荷花淀派”的是（ ）。  
A. 赵树理              B. 孙犁              C. 从维熙              D. 刘绍棠
10. 下列关于民事诉讼的说法，不符合法律规定的是（ ）。

- A. 我国民事诉讼实行两审终审制
- B. 二审案件由审判员组成的合议庭进行审理，合议庭成员为单数
- C. 起诉时，必须以书面形式向人民法院提交起诉状
- D. 简易程序只适用于基层人民法院及其派出法庭

### 【参考答案及解析】

1. 【答案】B。解析：该诗句出自欧阳修的《浪淘沙》，B项正确。故本题选B。

2. 【答案】D。解析：A项，《实践论》写于1937年，文中毛泽东用马克思主义的认识论观点揭露了党内存在的教条主义和经验主义，特别是教条主义的主观主义错误。B项，《矛盾论》写于1937年，是毛泽东论述马克思主义的唯物辩证法关于矛盾规律的重要哲学著作，是《实践论》的姊妹篇。C项，《论十大关系》是毛泽东在1956年政治局扩大会议上的政治报告，总结了我国社会主义建设的经验，提出了调动一切积极因素为社会主义建设事业服务的基本方针，对适合中国情况的社会主义建设道路进行了初步的探索。D项，《关于正确处理人民内部矛盾的问题》由1957年毛泽东在最高国务会议第十一次（扩大）会议上的讲话修改和补充而成，文中指出，社会主义社会的基本矛盾仍然是生产关系和生产力量之间的矛盾，上层建筑和经济基础之间的矛盾，因此该项正确。故本题选D。

3. 【答案】B。解析：亚洲和非洲的分界线是苏伊士运河，B项正确。A项，亚马逊河位于南美洲。C项，白令海峡是亚洲和北美洲的分界线。D项，霍尔木兹海峡位于亚洲，是连接波斯湾和印度洋的唯一水道。故本题选B。

4. 【答案】C。解析：“鸡鸣狗盗”这一成语源自孟尝君两个门客的典故，一个门客“装狗偷裘，助其脱身”，另一个门客“学鸡啼叫，骗开城门”，因此C项正确。故本题选C。

5. 【答案】B。解析：我国三大石窟包括甘肃敦煌莫高窟、山西大同云冈石窟和河南洛阳龙门石窟。甘肃天水麦积山石窟不属于三大石窟，但它与三大石窟一起合称为四大石窟，因此B项当选。故本题选B。

6. 【答案】A。解析：A项正确，“众芳摇落独暄妍，占尽风情向小园。疏影横斜水清浅，暗香浮动月黄昏。”出自北宋诗人林逋的七律《山园小梅》，B、C、D三项错误。故本题选A。

7. 【答案】C。解析：A项正确，中国面积仅次于俄罗斯、加拿大，排世界第三；B项

正确，中国最东端在黑龙江与乌苏里江主航道中心线汇合处（约  $135^{\circ}$  N）；C项错误，我国最北端在黑龙江漠河以北黑龙江主航道主线（约  $53^{\circ}$  N），最南端在南海南沙群岛上的曾母暗沙（约  $4^{\circ}$  N），南北跨了近 50 个纬度，“南北跨越纬度近 50 度，大部分在温带，小部分在热带、寒带”，但中国没有寒带；D项正确，中国与 14 个国家接壤：东为朝鲜，东北为俄罗斯，北为蒙古，西北为哈萨克斯坦，西为吉尔吉斯斯坦、塔吉克斯坦、阿富汗，西南为巴基斯坦、印度、尼泊尔、不丹，南为缅甸、老挝、越南。故本题选 C。

8. 【答案】B。解析：A项，“相逢不用忙归去，明日黄花蝶也愁”出自宋代苏轼《九日次韵王巩》，“黄花”是秋菊，涉及秋天；B项，“寒菊已枯分正色，春兰未秀借幽香”出自宋人陈棣的《腊梅三绝》，腊梅在冬季开放，未涉及秋天；C项，“山明水净夜来霜，数树深红出浅黄”出自唐代诗人刘禹锡的《秋词二首》，“数树深红”描写的是秋天的红叶，涉及秋天；D项，“多少绿荷相倚恨，一时回首背西风”出自唐代诗人杜牧《齐安郡中偶题二首》，“西风”即秋风，涉及秋天。故本题选 B。

9. 【答案】A。解析：A项正确，赵树理属于“山药蛋派”；B、C、D三项错误，荷花淀派，是以孙犁为代表的当代文学的流派。此派一般都充满浪漫主义气息和乐观精神语言，清新朴素，描写逼真，心理刻画细腻，抒情味浓，富有诗情画意。主要作家还有刘绍棠、从维熙、韩映山等。故本题选 A。

10. 【答案】C。解析：A项，《民事诉讼法》第十条规定：“人民法院审理民事案件，依照法律规定实行合议、回避、公开审判和两审终审制度。”A项正确。B项，《民事诉讼法》第四十条规定：“人民法院审理第二审民事案件，由审判员组成合议庭。合议庭的成员人数，必须是单数。”B项正确。C项，《民事诉讼法》第一百二十条规定：“起诉应当向人民法院递交起诉状，并按照被告人数提出副本。书写起诉状确有困难的，可以口头起诉，由人民法院记入笔录，并告知对方当事人。”由此可知，起诉时不是必须以书面形式，C项错误。D项，《民事诉讼法》第一百五十七条规定：“基层人民法院和它派出的法庭审理事实清楚、权利义务关系明确、争议不大的简单的民事案件，适用本章规定。基层人民法院和它派出的法庭审理前款规定以外的民事案件，当事人双方也可以约定适用简易程序。”D项正确。故本题选 C。

### 第三十七辑

1. 有一个部落位于沼泽地边缘，经常出现人和牲畜陷入沼泽溺亡的事，导致该部落人

口稀少，经常被其他部族欺负。为了摆脱这种局面，全族人迁到了一片水草肥美的草原，随之该族人口大量增加，马匹牲畜也膘肥体壮，并逐渐吞并了其他部落。这个故事告诉我们（ ）。

- A. 地理环境和人口因素决定社会发展
- B. 外因是事物发展变化的根本原因
- C. 地理环境和人口因素是社会存在和发展的必要条件
- D. 实践是推动社会发展的根本动力

2. 科学发展观的核心是（ ），基本要求是（ ）。

- A. 以人为本 全面协调可持续
- B. 发展 全面协调可持续
- C. 以人为本 统筹兼顾
- D. 发展 统筹兼顾

3. 2018年中央一号文件指出，实施乡村振兴战略是决胜全面建成小康社会、全面建设社会主义现代化国家的重大历史任务，是新时代“三农”工作的总抓手，下列对乡村振兴战略的理解，正确的是（ ）。

- ①实施乡村振兴战略是党的十九大作出的重大决策部署
- ②实施乡村振兴战略必须强化制度建设、人才支撑和投入保障
- ③摆脱贫困是乡村振兴的前提，必须坚持精准扶贫、精准脱贫
- ④到2050年，乡村振兴取得决定性进展，农业农村现代化基本实现

- A. ①②③
- B. ①②④
- C. ①③④
- D. ②③④

4. 在经济生活中一种经济现象的出现往往引起另一种现象的产生。下列表述能体现这一关系的是（ ）。

- A. 美元兑人民币汇率下跌，赴美旅游费用一定会上涨
- B. 水务公司供水价格提高，会使居民生活用水量大幅减少
- C. 上海至广州的高铁开通，上海飞广州航班的客流量可能下降
- D. 重大节日免收小型客车通行费，导致居民消费以享受型为主

5. 香蕉的供给量增加是指供给量由于（ ）。

- A. 香蕉的需求量增加而引起的增加
- B. 人们对香蕉偏好的增加
- C. 香蕉的价格提高而引起的增加
- D. 由于收入的增加而引起的增加

6. 下列谚语与法律用语不相对应的是（ ）。

- A. 每一个人都不可能成为自己事务的法官——回避

- B. 法律只帮助警醒的人，而不帮助惫懒的人——诉讼时效
- C. 存疑不能认定，疑点利益归于被告——罪刑法定
- D. 如为他人制定法律，应将同一法律应用于自身——法律面前人人平等

7. 为改善甲村的交通，乡政府决定对甲村村民每人征收 300 元，在向县政府报备后，委托甲村村委会收取。村会计张某上门向李某收取了该费用，李某不服，提起行政诉讼。本案的被告应是（ ）。

- A. 县政府
- B. 甲村村委会
- C. 乡政府
- D. 县政府、乡政府是共同被告

8. 行诉法被称为“民告官”的法律，2013 年 12 月 23 日，该法修正案草案首次提请十二届全国人大常委第六次会议审核，历经三次审议通过，修改后的行诉法于 2015 年 5 月 1 日起施行。根据新《行政诉讼法》，下列说法错误的是（ ）。

- A. 经复议的案件，复议机关决定维持原具体行政行为的，被告是作出原具体行政行为的行政机关
- B. 在诉讼过程中，被告及其诉讼代理人不得自行向原告、第三人和证人收集证据
- C. 适用简易程序审理的行政案件，由审判员一人独任审理
- D. 当事人对已经发生法律效力判决、裁定、认为确有错误的，可以向上一级人民法院申请再审，但判决、裁定不停止执行

9. 下列新技术与其特征对应不正确的是（ ）。

- A. 物联网——物与物互连、人与物互连、人与人互连
- B. 云计算——超大规模、虚拟化、高可扩展性、按需服务
- C. 大数据——海量的数据规模、多样的数据类型、数据价值密度高
- D. 区块链——分布式数据存储、点对点传输、共识机制、加密算法

10. 15 世纪前后，新航路的开辟拓展了人类的活动空间和范围，是人类挑战自然的壮举之一。新航路开辟的一个重要原因是当时通往东方的陆地重要商路被（ ）占领。

- A. 波斯帝国
- B. 拜占庭帝国
- C. 阿拉伯帝国
- D. 奥斯曼土耳其帝国



**【参考答案及解析】**

1. **【答案】C**。解析：地理环境和人口因素是社会存在和发展的必要条件，对社会的发展起着影响和制约的作用，但是并不起最主要的决定作用，A项说法错误，C项说法正确。内因是事物发展变化的根本原因，B项说法错误。生产力和生产关系、经济基础和上层建筑这两对人类社会的基本矛盾是推动社会发展的根本动力，D项说法错误。故本题选C。

2. **【答案】A**。解析：本题考查科学发展观的要点。科学发展观的第一要务是发展，核心以人为本，基本要求是全面协调可持续，根本方法是统筹兼顾。故本题选A。

3. **【答案】A**。解析：2017年12月，中央农村会议上指出，到2020年，乡村振兴取得重要进展，制度框架和政策体系基本形成；到2035年，乡村振兴取得决定性进展，农业农村现代化基本实现；到2050年，乡村全面振兴，农业强、农村美、农民富全面实现。④错误，①②③均正确。故本题选A。

4. **【答案】C**。解析：本题主要考查价值决定价格、供求影响价格、价格变动对人们生活的影响等考点。A项美元兑人民币汇率下跌，说明美元贬值人民币升值，赴美旅游费用会降低，排除。B项水是生活必需品，水价提高对居民生活用水量的影响不大，排除。C项高铁和飞机互为替代品，高铁开通后，飞机的需求量可能减少，即航班的客流量可能下降，当选。D项重大节日免收小型客车通行费会影响居民消费水平，但不能说明居民消费以享受型为主，排除。故本题选C。

5. **【答案】C**。解析：供给量的变动是指其他条件不变的情况下，商品本身价格变动所引起的供给量的变动。因此，香蕉的供给量增加是指供给量由于香蕉的价格提高而引起的增加。故本题选C。

6. **【答案】C**。解析：“疑点利益归于被告”原则又称为“存疑时有利于被告”原则，是指在刑事诉讼中遇到事实无法查清或查清事实所需成本过高的情况，依有利于被告的原则判决。具体表现为当事实有罪与无罪之间存在疑问时，宣告无罪；当事实有重罪与轻罪之间存在疑问时，认定轻罪；当事实有数罪与一罪之间存在疑问时，裁定为一罪；就从重情节存在疑问时，应当否认从重处罚。此外，这一原则还适用于诉讼前提条件，如无法确信某犯罪行为是否超过追诉时效时，应当认为已经超过追诉时效而不再追诉。罪刑法定原则的基本含义是法无明文规定不为罪、法无明文规定不处罚。C项对应错误，其他三项对应正确。故本题选C。

7. 【答案】C。解析：《行政诉讼法》第26条第一款规定，公民、法人或者其他组织直接向人民法院提起诉讼的，作出行政行为的行政机关是被告。该法第26条第四款规定，两个以上行政机关作出同一行政行为的，共同作出行政行为的行政机关是共同被告。题干中乡政府作出行政征收决定，而县政府没有作出行政行为，一般行政诉讼的被告是行政主体，所以诉讼主体是乡政府，不存在共同被告。《村民委员会组织法》第2条第一款规定，村民委员会是村民自我管理、自我教育、自我服务的基层群众性自治组织，实行民主选举、民主决策、民主管理、民主监督。B项甲村村委会不是行政机关，也不是诉讼主体。故本题选C。

8. 【答案】A。解析：《行政诉讼法》第26条第二款规定，经复议的案件，复议机关决定维持原行政行为的，作出原行政行为的行政机关和复议机关是共同被告；复议机关改变原行政行为的，复议机关是被告。A项说法错误。故本题选A。

9. 【答案】C。解析：C项对应错误，大数据指无法在一定时间范围内用常规软件工具进行捕捉、管理和处理的数据集合，是需要新处理模式才能具有更强的决策力、洞察发现力和流程优化能力的海量、高增长率和多样化的信息资产。具有大量、高速、多样、低价值密度、真实性等特征。A、B、D三项均对应正确。故本题选C。

10. 【答案】D。解析：新航路开辟的原因有：（1）欧洲资本主义萌芽的发展和《马可波罗游记》的盛行，使欧洲人认为东方非常富有，有利可图，这是新航路开辟的经济根源和社会根源。（2）商业危机，这是新航路开辟的直接原因。（3）弘扬、传播基督教和文艺复兴时期的人文主义思潮，这是新航路开辟的宗教根源和思想根源。（4）欧洲生产力的发展、科学技术的进步和皇室的支持。（5）奥斯曼土耳其帝国阻断了东西方的商路。故本题选D。

### 第三十八辑

1. 下列说法错误的是（ ）。

- A. 获得过夏冬两季奥运会主办资格的城市有北京、洛杉矶两个
- B. 挪威、美国、德国、加拿大是近三届冬季奥运会的“奖牌大户”
- C. 短道速滑、自由式滑雪、冰壶是平昌冬季奥运会的正式比赛项目
- D. 冬季奥运会一般与男子足球世界杯同年举行，与夏季奥运会间隔2年

2. 关于公安机关职权描述不正确的是（ ）。

- A. 需要调查取证的，应迅速开展调查
- B. 调查暴恐嫌疑人员，只能在公安机关进行
- C. 关于暴恐相关调查，有权向单位、个人收集信息
- D. 针对暴恐嫌疑人员，要按照法律规定进行调查、盘问、传唤
3. 通过组织明文规定的渠道进行信息交流和传递的沟通方式是（ ）。
- A. 正式沟通      B. 非正式沟通      C. 面谈沟通      D. 书面沟通
4. 下列与大气层有关的说法，正确的是（ ）。
- A. 民航客机进入巡航阶段一般是在对流层飞行
- B. 平流层集中了大气中绝大部分的水汽量
- C. 自然界中的臭氧大多分布在平流层中
- D. 八大行星中只有地球的大气有电离层
5. 下列说法正确的是（ ）。
- A. 海拔高度即某地与海平面的高度差，我国海拔高度以东海海面为零点
- B. 中国、挪威、印度尼西亚均拥有上千个大小岛屿，可称为“千岛之国”
- C. 港口按照用途，可分为海港、河港、湖港及水库港四种
- D. 印度半岛又称“南亚次大陆”，是世界上面积最大的半岛
6. 关于我国古代的行政文书，下列说法正确的是（ ）。
- A. 曾经使用钟鼎、竹简作为公文的载体
- B. 从行文方向来看，周代的誓、命等公文属于上行文
- C. 奏是受封赠的大臣向皇帝谢恩的公文
- D. 楷书作为公文正式字体开始于宋代
7. 下列关于世界著名建筑的说法正确的是（ ）。
- A. 法国的凡尔赛宫是以地名命名的      B. 印度的泰姬陵是著名的佛教建筑
- C. 巴黎圣母院兴建于法国大革命时期      D. 比萨斜塔是意大利著名的天文研究院
8. 甲乙两公司签订钢铁买卖合同，并约定货到付款。甲公司交货前夕得知乙公司全部账户因民事纠纷已被冻结，遂决定暂不向乙公司交货。关于甲公司的行为，下列说法正确的是（ ）。
- A. 因合同约定货到付款，甲公司能履行合同中的交货义务而不履行，属于违约行为
- B. 甲公司可以依法要求乙公司先付款再交货

- C. 甲公司决定暂不向乙公司交货后，应及时将此事告知乙公司
- D. 甲公司将暂不交货的决定告知乙公司后，买卖合同自行解除
9. Microsoft Office PowerPoint 2013 幻灯片快捷播放键是（ ）。
- A. F5                      B. Ctrl+P                      C. F1                      D. Alt+P
10. 下列关于航天器的说法正确的是（ ）。
- A. “长征一号”属于二级运载火箭
- B. “北斗二号”属于通信广播卫星
- C. “玉兔”号月球车在月球上行走的动力驱动是电动机
- D. “风云”系列气象卫星通过光纤实现与地面的数据传输

### 【参考答案及解析】

1. 【答案】A。解析：2015年7月31日，北京凭借其自身优势在申办城市中脱颖而出，赢得2022年冬季奥运会主办权。由此，北京也成为全球唯一一座获得夏、冬两季奥运会主办资格的城市。A项说法错误，其他三项均正确。故本题选A。

2. 【答案】B。解析：《反恐怖主义法》第49条规定，公安机关接到恐怖活动嫌疑的报告或者发现恐怖活动嫌疑，需要调查核实的，应当迅速进行调查。A项说法正确。该法第50条规定，公安机关调查恐怖活动嫌疑，可以依照有关法律规定对嫌疑人员进行盘问、检查、传唤，可以提取或者采集肖像、指纹、虹膜图像等人体生物识别信息和血液、尿液、脱落细胞等生物样本，并留存其签名。公安机关调查恐怖活动嫌疑，可以通知了解有关情况的人员到公安机关或者其他地点接受询问。B项“只能在公安机关进行”说法错误，D项说法正确。该法第51条规定，公安机关调查恐怖活动嫌疑，有权向有关单位和个人收集、调取相关信息和材料。有关单位和个人应当如实提供。C项说法正确。故本题选B。

3. 【答案】A。解析：正式沟通一般指在组织系统内，依据组织明文规定的原则进行的信息传递与交流。故本题选A。

4. 【答案】C。解析：A项错误，巡航指飞机完成起飞阶段进入预定航线后的飞行状态，此阶段主要是在平流层飞行，因为平流层没有大气对流干扰。B项错误，对流层几乎集中了地球大气中绝大部分的水汽和尘埃。C项正确，在离地面10~50km的大气平流层中，集中了大气中约90%的臭氧。D项错误，除地球外，金星、火星和木星都有电离层。故本题选

C.

5. 【答案】B。解析：我国规定采用青岛验潮站的长期观测资料推算出的黄海平均海面作为全国统一高程基准面，即我国海拔高度以黄海海面为零点，A项说法错误。“千岛之国”指拥有上千个大大小小各种各样的岛屿的国家，包括中国、挪威、印度尼西亚、马尔代夫、菲律宾等国，B项说法正确。港口按照用途可分为商港、渔港、工业港、军港、避风港，按照港口所在地理位置可分为海港、河港、湖港和水库港，C项说法错误。印度半岛又称“南亚次大陆”，是世界第二大半岛，世界上面积最大的半岛是阿拉伯半岛，D项说法错误。故本题选B。

6. 【答案】A。解析：甲骨、钟鼎、竹简等都曾是古代公文的载体，A项正确。西周的“誓”“诰”“命”等公文是君王对臣民发布的王命，具有最高法律效力，属于下行文，B项错误。章是受封赠的大臣向皇帝谢恩的公文，“奏”是大臣向皇帝陈述意见或说明事情的公文，C项错误。楷书作为公文正式字体始于两晋，盛于唐代，D项错误。故本题选A。

7. 【答案】A。解析：凡尔赛宫位于法国巴黎西南郊外的伊夫林省省会凡尔赛镇，以地名命名，A项正确。泰姬陵位于印度，是伊斯兰教建筑，B项错误。巴黎圣母院建于14世纪，在18世纪末的法国大革命时期遭到严重破坏，C项错误。比萨斜塔为意大利比萨大教堂的一座钟楼，据说物理学家伽利略曾在塔顶上做过著名的自由落体实验，但它并不是天文研究院，D项错误。故本题选A。

8. 【答案】C。解析：《合同法》第68条规定，应当先履行债务的当事人，有确切证据证明对方有下列情形之一的，可以中止履行：（一）经营状况严重恶化；（二）转移财产、抽逃资金，以逃避债务；（三）丧失商业信誉；（四）有丧失或者可能丧失履行债务能力的其他情形。当事人没有确切证据中止履行的，应当承担违约责任。该法第69条规定，当事人依照本法第68条的规定中止履行的，应当及时通知对方。对方提供适当担保时，应当恢复履行。中止履行后，对方在合理期限内未恢复履行能力并且未提供适当担保的，中止履行的一方可以解除合同。本题中甲公司交货前夕得知乙公司全部账户因民事纠纷已被冻结，可以中止履行合同，但应及时将此事告知乙公司，C项正确。故本题选C。

9. 【答案】A。解析：在Microsoft Office PowerPoint2013中，F5表示开始放映幻灯片，Ctrl+P表示打开“打印”对话框，F1表示获得PowerPoint2013帮助，Alt+P表示在播放和暂停之间切换。A项符合题意。故本题选A。

10. 【答案】C。解析：“长征一号”运载火箭是一种固液混合型的三级火箭，A项说

法错误。“北斗二号”是我国独立开发的全球卫星导航系统，具备通信功能，但不是通信广播卫星，B项说法错误。由于月球表面没有空气和水，汽油、柴油不能燃烧，水轮机不能工作，所以月球上的“玉兔”号月球车只能用太阳能电池提供电能，使用电动机来驱动，C项说法正确。气象卫星通过所载的各种气象遥感器接收和测量地球及大气层的可见光、红外和微波辐射，并将其转换成电信号传送给地面站，其数据传输并不是通过光纤实现，D项说法错误。故本题选C。

### 第三十九辑

1. 我国民族关系中的“三个离不开”是指（ ）。
  - A. 少数民族的发展离不开自身的努力，离不开发达地区的帮助，离不开国家民族政策的支持
  - B. 汉族离不开少数民族，少数民族离不开汉族，少数民族之间也相互离不开
  - C. 民族关系的和谐离不开经济发展，离不开民族政策教育，离不开法制建设
  - D. 各民族的团结离不开共同繁荣，离不开共同发展，离不开共同进步
2. 下列不属于收入再分配手段的是（ ）。
  - A. 最低工资保障
  - B. 最低生活保障
  - C. 税收
  - D. 社会保险
3. 根据生产要素在各产业中的相对密集度，可以将产业划分为不同类型。下列对应错误的是（ ）。
  - A. 土地密集型产业——畜牧业、采掘业
  - B. 劳动密集型产业——钢铁业、化工业
  - C. 技术密集型产业——微电子工业、现代制药业
  - D. 资本密集型产业——重型机械工业、电力工业
4. 下列按主导产业演进顺序排列正确的是（ ）。

①石化产业 ②旅游服务业 ③服装业 ④信息产业 ⑤农产品加工业

  - A. ⑤④①③②
  - B. ⑤①③②④
  - C. ⑤③①②④
  - D. ③①⑤④②
5. 汇率变动会对一国对外经济活动产生影响，假如某国货币升值，则下列表述不正确的是（ ）。
  - A. 不利于出口贸易
  - B. 有利于公民出境旅游

- C. 会导致热钱流入                      D. 有利于消除贸易逆差
6. 为了抑制通货膨胀，国家宏观调控部门可以采取的措施是（      ）。
- A. 降低再贴现率                          B. 降低央行基准利率
- C. 提高个人所得税起征点              D. 提高银行存款准备金率
7. 关于欧洲主权债务危机的原因，下列说法不正确的是（      ）。
- A. 欧元升值                              B. 欧元区经济低迷
- C. 巨额财政赤字                          D. 财政政策与货币政策的不协调
8. 在银行的资产负债表中，客户存款属于（      ）。
- A. 权益                          B. 资金                          C. 资产                          D. 负债
9. 下列俗语描述的现象与经济学名词对应错误的是（      ）。
- A. 覆水难收——机会成本
- B. 一山不容二虎——完全垄断
- C. 入芝兰之室，久而不闻其香——边际效用递减
- D. 城门失火，殃及池鱼——负外部效应
10. 下列经济指标与衡量对象对应关系正确的是（      ）。
- A. 赤字率——财政风险                      B. 恩格尔系数——收入分配差距
- C. 基尼系数——居民生活水平              D. 生产者物价指数——货币供应量

**【参考答案与解析】**

1. 【答案】B。解析：1990年8月，江泽民同志在新疆的视察中强调“汉族离不开少数民族，少数民族离不开汉族”，这个观点生动地反映了我国各族人民团结发展进步的历史。同时，又进一步指出：“我们伟大的中华民族，是由五十六个民族构成的，在我们祖国的大家庭里，各民族之间的关系是社会主义的新型关系，汉族离不开少数民族，少数民族离不开汉族，少数民族之间也相互离不开。”这不仅充分肯定了“两个离不开”思想，而且将其进一步发展完善为“三个离不开”的思想。故本题选B。

2. 【答案】A。解析：国民收入再分配是国民收入继初次分配之后在整个社会范围内进行的分配，是指国家的各级政府以社会管理者的身份主要通过税收和财政支出的形式参与国民收入分配的过程。在社会主义制度下，国民收入必须要进行再分配。国民收入再分配，

主要通过国家预算、银行信贷、劳务费用、价格变动等途径来进行，最低生活保障、税收、社会保险都属于收入再分配手段，而最低工资保障属于初次分配的内容。故本题选 A。

3. 【答案】B。解析：B 项钢铁业、化工业属于资本密集型产业，不是劳动密集型产业。劳动密集型产业主要指农业、林业及纺织、服装、家具等制造业。故本题选 B。

4. 【答案】C。解析：按照产业结构的演进历程，依次为以农业为主导、轻纺工业为主导、原料工业和燃料动力工业等基础工业为重心的重化工业为主导、低度加工型的工业为主导、高度加工组装型工业为主导、第三产业为主导、信息产业为主导等几个阶段。③服装业属于轻纺工业，①石化产业属于重化工业，②旅游服务业属于第三产业。②在④之前，排除 A、D 项，③在①之前。故本题选 C。

5. 【答案】D。解析：货币升值指某国货币相对于其他国家来说价值增加或上升，这会提高本国产品在世界市场的价格，不利于出口贸易，因此不利于消除贸易逆差。故本题选 D。

6. 【答案】D。解析：“再贴现率”是商业银行将其贴现的未到期票据向中央银行申请再贴现时的预扣利率。“再贴现”意味着商业银行向中央银行贷款，直接增加货币供应量，从而助长通货膨胀，A 项错误。降低央行基准利率，即降低了存款需求，不利于抑制通货膨胀，B 项错误。提高个人所得税起征点是全国人大常委会的职权，不在国家宏观调控部门权力范围内，C 项错误。若提高银行存款准备金率，银行可提供放款及创造信用的能力就会下降，最终结果是社会的银根偏紧，货币供应量减少，利息率提高，投资及社会支出都相应缩减，可抑制通货膨胀，D 项正确。故本题选 D。

7. 【答案】A。解析：主权债务是指一国以自己的主权为担保向外（不管是向国际货币基金组织还是向世界银行，还是向其他国家）借来的债务，而主权债务危机是指一国在国际借贷领域中大量负债，超过了该国自身的清偿能力，造成无力还债或必须延期还债的现象，具体的表现是巨额财政赤字、经济低迷以及货币贬值。A 项说法不正确。故本题选 A。

8. 【答案】D。解析：在银行的资产负债表中，客户存款属于负债。故本题选 D。

9. 【答案】A。解析：机会成本是指为了得到某种东西而所要放弃另一些东西的最大价值；“覆水难收”比喻事情已成定局，难以挽回。二者没有对应关系，A 项错误。完全垄断是指整个行业中只有一个生产者的市场结构；“一山不容二虎”比喻在一个地方两个强者不能相容，即只能有一个。B 项对应正确。边际效用递减是指在一定时间内，在其他商品的消费数量保持不变的条件下，当一个人连续消费某种物品时，随着所消费的该物品的



数量增加，其总效用虽然相应增加，但物品的边际效用（即每消费一个单位的该物品，其所带来的效用的增加量）有递减的趋势；“入芝兰之室，久而不闻其香”是指进入摆满香草的房间，久而久之闻不到香草的味道了，即香草的味道呈现递减趋势。C项对应正确。负外部效应是指未能在价格中得以反映的，对交易双方之外的第三者所带来的成本，重在强调对第三者造成的损失；“城门失火，殃及池鱼”比喻无辜被连累而遭受灾祸。D项对应正确。故本题选A。

10. 【答案】A。解析：赤字是财政上的一个专业术语，财政赤字是指财政支出超过财政收入的部分，意味着“花”的钱超过了“挣”到的钱。赤字率则是指财政赤字占国内生产总值的比重，是衡量财政风险的一个重要指标。故A项正确。B项恩格尔系数对应居民生活水平，C项基尼系数对应收入分配差距，D项生产者物价指数是指衡量工业企业产品出厂价格变动趋势和变动程度的指数，是反映某一时期生产领域价格变动情况的经济指标。故本题选A。

#### 第四十辑

1. 村民孙某早年到城里打工并购买了住房，遂将农村的房屋卖掉。随着年岁的增长，孙某打算回乡养老，欲再申请宅基地建房。对此，下列说法正确的是（ ）。

- A. 县政府不应批准孙某的宅基地申请
- B. 县政府在孙某出售城市住房后可批准其申请
- C. 县政府在孙某补交旧宅基地的使用费后可批准其申请
- D. 县政府在孙某缴纳新宅基地的使用费后可批准其申请

2. 根据我国刑事诉讼法的规定，下列证据应当予以直接排除的是（ ）。

- A. 采用刑讯逼供的方法收集的犯罪嫌疑人的供述
- B. 收集犯罪嫌疑人贪污所得现金不符合法定程序的
- C. 收集合同诈骗罪涉案支票不符合法定程序，可能严重影响司法公正的
- D. 收集盗窃自行车不符合法定程序，不会影响司法公正，但无法作出合理解释的

3. 下列与我国宪法有关的表述错误的是（ ）。

- A. 每年12月4日是我国的国家宪法日
- B. 人民主权是宪法规定的一项基本原则



10. 关于气候，下列表述不正确的是（ ）。
- A. 海洋性气候气温温差小、湿度大，降水日数多且强度小
  - B. 大陆性气候气温年较差或气温日较差很大
  - C. 地中海气候夏季炎热干燥，冬季温和多雨
  - D. 热带季风气候没有明显的旱雨两季

### 【参考答案及解析】

1. 【答案】A。解析：根据我国《土地管理法》第62条规定，农村村民一户只能拥有一处宅基地，其宅基地的面积不得超过省、自治区、直辖市规定的标准。农村村民出卖、出租住房后，再申请宅基地的，不予批准。题干中村民孙某已经将农村的房屋卖掉，后回乡养老想要再申请宅基地，不应予以批准，B、C、D三项说法错误。故本题选A。

2. 【答案】A。解析：《刑事诉讼法》第54条规定，采用刑讯逼供等非法方法收集的犯罪嫌疑人、被告人供述和采用暴力、威胁等非法方法收集的证人证言、被害人陈述，应当予以排除。收集物证、书证不符合法定程序，可能严重影响司法公正的，应当予以补正或者作出合理解释；不能补正或者作出合理解释的，对该证据应当予以排除。在侦查、审查起诉、审判时发现有应当排除的证据的，应当依法予以排除，不得作为起诉意见、起诉决定和判决的依据。可见，A项证据可以直接排除，B、C、D项的证据均不符合法定程度，可以予以补正或者作出合理解释。故本题选A。

3. 【答案】C。解析：我国的国家宪法日是每年的12月4日，之所以确定这一天为“宪法日”，是因为中国现行的宪法在1982年12月4日正式实施，A项正确。我国宪法的基本原则包括党的领导原则、人民主权原则、人权保障原则、社会主义法治原则和民主集中制原则，B项正确。《宪法》第93条第一款规定，中华人民共和国中央军事委员会领导全国武装力量。但其中并未明确规定中央军委的职权，C项错误。《宪法》第34条规定，中华人民共和国年满十八周岁的公民，不分民族、种族、性别、职业、家庭出身、宗教信仰、教育程度、财产状况、居住期限，都有选举权和被选举权；但是依照法律被剥夺政治权利的人除外，因此，未成年人、依法被剥夺政治权利的人和外国人无选举权和被选举权，D项正确。故本题选C。

4. 【答案】C。解析：当价格高于均衡价格时，供给过剩，需求相对不足。因此，在政

府规定支持价格后，市场存在相对过剩的农产品，政府应通过增加需求或减少供给来解决问题，C项收购过剩的农产品有助于减少农产品的供给。故本题选C。

5. 【答案】A。解析：矛盾普遍性和特殊性的辩证关系原理是坚持马克思主义普遍真理与各国具体实际相结合的哲学基础，对建设具有中国特色的社会主义有着重要的指导意义，是我国建设中国特色社会主义的哲学依据。故本题选A。

6. 【答案】D。解析：2013~2016年，我国对世界经济增长的平均贡献率达到30%左右，超过美国、欧元区和日本贡献率的总和，居世界第一位。2017年中国对世界经济增长的贡献率在30%以上，继续位居世界第一位。我国国内消费、对外贸易、双向投资稳居世界前列，开放型经济新体制逐步健全，商务发展取得重大成就。中国积极参与联合国维和行动，已成为维和行动主要出兵国和出资国。十九大报告中指出，中国秉持共商共建共享的全球治理观，积极参与全球治理体系改革和建设。①②③④均符合题意。故本题选D。

7. 【答案】D。解析：氮气属于惰性气体，很难与其他物质发生反应。除含有共生固氮菌的豆科植物外，大多数植物不能直接吸收氮气，需要经过氮的固定，A项说法正确。一氧化碳中毒是指含碳物质不完全燃烧的产物经呼吸道进入人体后引起的中毒现象，中毒机理是一氧化碳极易与血红蛋白结合，使其失去携氧能力和作用，造成组织窒息，B项说法正确。营养素是指食物中可给人体提供能量、构成机体和组织修复以及具有生理调节功能的化学成分。碳水化合物（糖类）、油脂、蛋白质、维生素、水、无机盐（矿物质）、膳食纤维（纤维素）是人体所需的七大营养素，C项说法正确。福尔马林能与动物标本中的蛋白质发生反应，使蛋白质凝固，从而避免动物标本腐烂，D项说法错误。故本题选D。

8. 【答案】D。解析：秦灭六国顺序：公元前230年灭韩国，公元前228年灭赵国，公元前225年灭魏国，公元前223年灭楚国，公元前222年灭燕国，公元前221年灭齐国。因此最早和最晚灭掉的国家分别是韩国和齐国。故本题选D。

9. 【答案】C。解析：A项中民政局将扶老助残服务交由社会组织提供，社会组织属于社会力量；B项中交管局借市民的力量处理公共事务，市民的力量属于社会力量；D项中公安局借助居委会的力量成立治安巡逻小分队，居委会属于社会力量，均符合该转变。C项中环保部门只是联合政府内部的各个部门整治污染，并未借助社会力量共同处理公共事务，当选。故本题选C。

10. 【答案】D。解析：D项错误，热带季风气候的特点是全年高温，降水分旱雨两季。故本题选D。

第四十一辑

1. 下列关于极光的说法正确的是（ ）。  
A. 多出现在高磁纬地区上空  
B. 是地球所特有的现象  
C. 是极昼、极夜现象产生的原因  
D. 水汽、磁场和带电粒子是其产生的必要条件
2. 地球东西半球的分界线是以（ ）来划分的。  
A.  $0^{\circ}$  经线与  $180^{\circ}$  经线  
B. 西经  $20^{\circ}$  与东经  $160^{\circ}$   
C. 东经  $20^{\circ}$  与西经  $160^{\circ}$   
D. 东经  $90^{\circ}$  与西经  $90^{\circ}$
3. 下列说法错误的是（ ）。  
A. 中关村位于北京市，是我国最早的高新区  
B. 深圳是我国改革开放建立的第一个经济特区  
C. 截至 2017 年年底，我国共有上海浦东新区、天津滨海新区、重庆两江新区及河北雄安新区 4 个国家级新区  
D. 开发区包括经济技术开发区、保税区、高新技术产业开发区、国家旅游度假区等
4. 发文字号由机关代字、年份、发文顺序号组成，下列发文字号正确的是（ ）。  
A. 某政办（2017）048 号  
B. 某政办（2017）第 48 号  
C. 某政办〔2017〕48 号  
D. 某政办〔2017〕48 号
5. 以下行为属于行政诉讼受理范围的是（ ）。  
A. 行政机关对其工作人员的奖惩决定  
B. 行政机关对其工作人员的任免决定  
C. 行政机关对其工作人员的离退休决定  
D. 行政机关吊销其工作人员参股企业的营业执照
6. 小陈 2010 年 7 月份大学毕业后就进入了某外资企业的上海办事处工作。2016 年 3 月份，该外资企业因业务调整撤掉了上海办事处，并与小陈协商一致解除劳动合同。根据我国《劳动合同法》，该外资企业应向小陈支付（ ）作为经济补偿。  
A. 6 个月工资  
B. 5 个月工资  
C. 5 个半月工资  
D. 7 个月工资
7. 下列哪些措施有利于我国外贸长远发展？（ ）  
①优化贸易结构，培育以技术、服务为核心的外贸出口服务

②加大对中小微企业出口的政策支持

③保持人民币币值稳定

A. ①②

B. ①③

C. ②③

D. ①②③

8. 我国全面建设社会主义现代化国家的进程分为两个阶段，2035 年的目标是基本实现社会主义现代化，2050 年的目标是建成富强民主文明和谐美丽的社会主义现代化强国。关于这两个阶段目标的特点，下列理解正确的是（ ）。

①紧扣我国社会主要矛盾的变化

②突出了以人民为中心的现代化

③设定了增长的数量指标和质量指标

④突出了“四个全面”战略布局的目标要求

A. ①②③

B. ①③④

C. ①②④

D. ①②③④

9. 某校在长白山举行地理夏令营活动。在野外，老师要求同学们除了文字记录外，还要将看到的典型地貌和地质结构描绘出来，同学们应采用的绘画技法是（ ）。

A. 速写

B. 工笔

C. 写意

D. 留白

10. 在日常生活和工作中，人们遭受挫折后有时会找理由自我安慰，以降低挫折感，恢复心理平衡，这是心理防御机制中心的“合理化”方法。下列不属于采用这种方法进行心理防御的是（ ）。

A. 小朱上班途中发现包裹被盗，笑着说破财免灾

B. 小邢的请求被同事拒绝，认为同事肯定有自己的难处

C. 小范竞争上岗未能如愿，心想这个辛苦的岗位不干也罢

D. 小马因工作失误受到批评，感觉领导在利用职权公报私仇

### 【参考答案及解析】

1. 【答案】A。解析：A 项正确，极光是出现于星球的高磁纬地区上空，是一种绚丽多彩的发光现象。B 项错误，极光不只在地球上出现，太阳系内的其他一些具有磁场的行星上也有极光。C 项错误，极光不是极昼、极夜现象产生的原因，极昼和极夜是极圈内特有的自然现象，是地球沿着倾斜的地轴自转所造成的结果。D 项错误，极光产生的条件有三个：大气、磁场、高能带电粒子。故本题选 A。

2. 【答案】B。解析：地球东西半球的分界线是以西经  $20^{\circ}$  与东经  $160^{\circ}$  来划分的。东半球是地球上西经  $20^{\circ}$  以东、东经  $160^{\circ}$  以西的区域，西半球是地球上西经  $20^{\circ}$  以西、东经  $160^{\circ}$  以东的区域。故本题选 B。

3. 【答案】C。解析：中关村科技园位于北京市海淀区，是中国第一个国家级高新技术产业开发区、第一个国家自主创新示范区、第一个国家级人才特区，也是京津石高新技术产业带的核心园区，A 项正确。深圳是中国设立的第一个经济特区，是中国改革开放的窗口和新兴移民城市，B 项正确。截至 2017 年 12 月，中国国家级新区共有 19 个，C 项错误。开发区是指由国务院和省、自治区、直辖市人民政府批准在城市规划区内设立的经济技术开发区、保税区、高新技术产业开发区、国家旅游度假区等实行国家特定优惠政策的各类开发区，D 项正确。故本题选 C。

4. 【答案】C。解析：发文字号由发文机关代字、年份、发文顺序号组成。发文机关标识下空 2 行，用 3 号仿宋体字，居中排布；年份、序号用阿拉伯数码标识；年份应标全称，用六角括号“〔〕”括入；序号不编虚位（即 1 不编为 001），不加“第”字。A、B、D 项发文字号均错误。故本题选 C。

5. 【答案】D。解析：根据《行政诉讼法》第 13 条的规定，人民法院不受理公民、法人或者其他组织对行政机关对行政机关工作人员的奖惩、任免等决定提起的诉讼。A、B 项均不属于行政诉讼受理范围。C 项行政机关对其工作人员的离退休决定属于行政机关内部行为，不是具体行政行为，不属于行政诉讼受理范围。根据《行政诉讼法》第 12 条的规定，人民法院受理公民、法人或者其他组织提起的对行政拘留、暂扣或者吊销许可证和执照、责令停产停业、没收违法所得、没收非法财物、罚款、警告等行政处罚不服的诉讼。D 项属于行政诉讼受理范围。故本题选 D。

6. 【答案】A。解析：《劳动合同法》第 47 条第一款规定，经济补偿按劳动者在本单位工作的年限，每满一年支付一个月工资的标准向劳动者支付。六个月以上不满一年的，按一年计算；不满六个月的，向劳动者支付半个月工资的经济补偿。本题中小陈在该办事处工作年限为 5 年零 9 个月，因此该外资企业应向其支付 6 个月的工资作为经济补偿。

7. 【答案】D。解析：①“优化贸易结构，培育以技术、服务为核心的外贸出口服务”，转变外贸发展方式，培育出口竞争新优势，是外贸实现可持续发展的重要支撑。②“加大对中小微企业出口的政策支持”，扶持中小微企业发展，进一步激发企业活力。③“保持人民币币值稳定”，对世界金融的稳定、经济的发展具有重要意义。因此①②③皆有利于

我国外贸长远发展。故本题选 D。

8. 【答案】C。解析：党的十九大报告中不再提 GDP 翻番的目标，是为了更好贯彻落实新发展理念，解决发展不平衡不充分问题，推动党和国家事业全面发展。③理解错误，①②④均正确。故本题选 C。

9. 【答案】A。解析：速写是用简练的线条在短时间内扼要地画出人和物体的动态或静态形象，属于素描中的一种。工笔是国画的一种画法，用笔工整，注重细部的描绘。写意俗称“粗笔”，与“工笔”相对，指通过简练放纵的笔致着重表现描绘对象的意态风神的画法。留白是国画中常用来表现画面中需要的水、云雾、风等景象，这种技法比直接用颜色来渲染表达更含蓄内敛。本题是户外写生，用速写最恰当。故本题选 A。

10. 【答案】B。解析：心理防御机制中的“合理化”方法的特点是找理由自我安慰，以降低挫折感。A、C、D 三项均符合；B 项是找理由谅解同事，并没有降低自己的挫折感，不属于心理防御机制中的“合理化”方法。故本题选 B。

#### 第四十二辑

1. 孔子说，一种人“和而不同”，还有一种人“同而不和”。下列角色行为属于“和而不同”的是（ ）。

- A. 公务员小李敢于指出领导脱离群众的缺点，使领导的群众基础更牢
- B. 副镇长小张任职后谦虚谨慎，对老镇长的指示一向言听计从
- C. 村支书小吴很会做宣传动员工作，总能说服群众接受村委会的各项决定
- D. 选调生小刘喜欢张扬个性，走上工作岗位后常常是“独树一帜”

2. 下列有关公文份号的表述不正确的是（ ）。

- A. 涉密公文应该标注份号
- B. 公文份号一般采用 6 位 3 号阿拉伯数字
- C. 份号编排在版心右上角
- D. 公文需要收回保管或者销毁时，可以对照份号掌握其是否有遗漏或者丢失

3. 下列关于我国国土资源的说法错误的是（ ）。

- A. 我国海域辽阔，有丰富的海洋资源
- B. 我国人均耕地面积只相当于世界人均值的 1/3
- C. 我国水能资源蕴藏量大，分布比较平衡



- D. 我国的矿产资源具有分布广泛，相对集中的特点
4. 9月底，小李开启了欧洲之旅。他先参加了一场盛大的啤酒节，随后参观了海德公园并瞻仰了马克思墓，最后参观了欧盟总部。问小李依次游历了哪几座城市？（ ）
- A. 慕尼黑、伦敦、布鲁塞尔                      B. 米兰、柏林、阿姆斯特丹  
C. 柏林、伦敦、日内瓦                              D. 巴黎、汉堡、布鲁塞尔
5. 下列关于洋流的说法中，错误的是（ ）。
- A. 洋流可使低纬度地区降温，高纬度地区升温  
B. 世界上的优质渔场多位于寒暖流交汇的海域  
C. 极地东风和盛行西风作用形成北半球中高纬度洋流  
D. 北半球洋流呈逆时针方向流动，南半球呈顺时针方向流动
6. 汉代王符说：“大鹏之动，非一羽之轻也；骐骥之速，非一足之力也。”下列活动未能体现这句话所蕴含的管理思想的是（ ）。
- A. 王所长动员单位全体人员开展技术攻关  
B. 赵局长事必躬亲完成上级布置的工作任务  
C. 市政府将污染治理目标分解给各职能部门  
D. 疾控中心联合高校开展流感病毒的防治工作
7. 下列战争发生时间最晚的是（ ）。
- A. 美国南北战争    B. 英法百年战争    C. 拿破仑战争              D. 十字军东征
8. 下列关于天文知识的说法正确的是（ ）。
- A. 太阳系中体积最小的行星是海王星  
B. 最早进入太空的航天员是美国的阿姆斯特朗  
C. 世界公认最早的太阳黑子记录出自《春秋》  
D. 地球通常在7月初经过远日点
9. 下列不属于劳动争议处理程序的是（ ）。
- A. 调解                      B. 复议                      C. 仲裁                      D. 法定判决
10. 《中华人民共和国民法总则》自2017年10月1日起施行。关于民法总则和民法通则的关系，下列说法错误的是（ ）。
- A. 民法总则施行后，民法通则暂不废止  
B. 民法通则规定了我国民法的基本规则，而民法总则的内容更加广泛

- C. 民法总则是编纂民法典的第一步，吸取和借鉴了民法通则的相关条款
- D. 民法通则规定向人民法院请求民事权利的诉讼时效期间为二年，民法总则将其改为三年

### 【参考答案及解析】

1. 【答案】A。解析：“和而不同”是指和睦地相处，但不随便附和。A项小李指出了领导脱离群众的缺点，增强了领导的群众基础，是“和而不同”的表现。B项小张对老镇长的指示一向言听计从，明显不符合“不随便附和”。C项小吴的宣传动员工作是其职责行为，不能用“和而不同”“同而不和”的观点来加以评价。D项小刘“独树一帜”，不符合“和睦地相处”。故本题选A。

2. 【答案】C。解析：份号指公文印制份数的顺序号。涉密公文应标注份号，一般用6位3号阿拉伯数字顶格编排在版心左上角第一行。故本题选C。

3. 【答案】C。解析：水能资源丰富与否，取决于是否有丰富的河流径流量、是否有较大的地势落差。在地势阶梯过渡处、高原山区水能资源比较丰富。我国水能资源最丰富的地区是西南地区、中南地区，分布并不均衡。C项说法错误，A、B、D三项说法均正确。故本题选C。

4. 【答案】A。解析：世界最具盛名的三大啤酒节分别是英国伦敦啤酒节（8月）、美国丹佛啤酒节（10月）和德国慕尼黑啤酒节（9~10月）；海德公园是英国最大的皇家公园，位于伦敦市中心的威斯敏斯特教堂地区，马克思墓则位于伦敦北郊的海格特公墓；欧盟总部位于比利时的首都布鲁塞尔。因此小李最可能依次游历了慕尼黑、伦敦和布鲁塞尔这三座城市，A项正确。故本题选A。

5. 【答案】D。解析：D项错误，中低纬度环流（以副热带海域为中心）方向是北半球顺时针，南半球逆时针。故本题选D。

6. 【答案】B。解析：“大鹏之动，非一羽之轻也；骐骥之速，非一足之力也”意为大鹏冲天飞翔，不是靠一根羽毛的轻盈；骏马急速奔跑，不是靠一只脚的力量。这句话体现的管理思想是团队合作的重要性。A项“动员全体人员”、C项“各职能部门”、D项“联合高校”均体现了团队协作。B项赵局长亲力亲为，未体现团队合作。故本题选B。

7. 【答案】A。解析：A项美国南北战争时间为1861年4月至1865年4月；B项英法

百年战争时间为 1337 年至 1453 年；C 项拿破仑战争是指 1803 年至 1815 年拿破仑统治法国期间爆发的各场战争；D 项十字军东征指 1096 年至 1291 年间在罗马天主教教皇准许下进行的一系列宗教性军事行动。由此可知美国南北战争发生时间最晚。故本题选 A。

8. 【答案】D。解析：太阳系中体积最小的行星是水星，A 项错误。最早进入太空的航天员是前苏联的加加林，阿姆斯特朗是美国第一位进入太空的航天员，B 项错误。世界上最早关于太阳黑子的文献记载出现于我国东汉历史学家班固编撰的《汉书》，C 项错误。每年 7 月初，太阳直射北回归线附近，地球在此时经过远日点，D 项正确。故本题选 D。

9. 【答案】B。解析：《劳动法》第 77 条第一款规定，用人单位与劳动者发生劳动争议，当事人可以依法申请调解、仲裁、提起诉讼，也可以协商解决。复议不属于劳动争议处理程序。故本题选 B。

10. 【答案】B。解析：A 项正确，十二届全国人大五次会议指明，民法总则通过后暂不废止民法通则，两者规定不一致之处，适用民法总则的规定。B 项错误，民法通则第一章规定了我国民法的基本原则，民法总则第一章规定的是我国民法的基本规定。C 项正确，民法总则的诞生意味着中国民事法律制度从此开启“民法典时代”，即民法总则是编纂民法典的第一步。D 项正确，《民法通则》第 135 条规定，向人民法院请求保护民事权利的诉讼时效期间为二年，法律另有规定的除外。《民法总则》第 188 条第一款规定，向人民法院请求保护民事权利的诉讼时效期间为三年。法律另有规定的，依照其规定。

### 第四十三辑

1. 下列能体现整体对局部的决定作用的是（ ）。

- |       |              |       |       |
|-------|--------------|-------|-------|
| ①高屋建瓴 | ②一着不慎，满盘皆输   |       |       |
| ③盲人摸象 | ④善弈者谋势，不善者谋子 |       |       |
| A. ①② | B. ②③        | C. ①④ | D. ②④ |

2. 党的十八届五中全会提出了引领中国发展的“五大理念”，即创新、协调、绿色、开放、共享。下列发展举措中，不符合“五大理念”的是（ ）。

- A. 实施“京津冀一体化”“长江经济带”战略
- B. 把发展、民生、社会建设融为一体，减少贫困人口
- C. 充分利用劳动力资源丰富优势，大力发展生产要素驱动的作用
- D. 推动建立绿色低碳循环发展产业体系，实施近零碳排放区示范工程

3. 关于国家的政治制度，下列说法错误的是（ ）。
- A. 日本、泰国是君主立宪制国家      B. 德国、俄罗斯是联邦制国家  
C. 英国是典型的多党制国家      D. 美国是典型的两党制国家
4. 新疆维吾尔自治区宗教活动场所管理组织的成员由（ ）产生，并向该场所登记机关备案。
- A. 领导小组推选    B. 经委派      C. 民主选举      D. 民主协商推选
5. 下列选项中错误的是（ ）。
- A. 汽车价格下降，汽油需求量将增加  
B. 货币供给既定，市场利息率提高，货币投机需求则相应减少  
C. 在企业成本核算中，补偿机器设备无形损耗的折旧费属于可变成本  
D. 与汽车、飞机制造业相比，日用小商品制造业最接近于完全竞争模式
6. 需求是指在其他条件不变的情况下，消费者在一定的时期内在各种可能的价格下愿意而且能够购买商品的数量。一种商品的需求取决于以下因素，除了（ ）。
- A. 消费者的偏好    B. 生产成本      C. 消费者的收入    D. 互补品的价格
7. 在需求和供给自由作用的市场条件下，能够有效缓解天然气供给短缺的方法是（ ）。
- A. 提高天然气的市场销售价格    B. 劝告人们尽可能地节约用气  
C. 限制居民家庭每月用气量      D. 在特定的时段实施天然气供给
8. 资本国际化是指资本越出一国的范围在国际间运动和增值。下列未能体现资本国际化的是（ ）。
- A. 某集团以数十亿美元收购国外企业  
B. 某公司撤出伦敦股市的资金转投芝加哥商品期货市场  
C. 两个国家的农产品贸易集团签署相互持股的协议  
D. 各国消费者通过电商购买境外的商品和劳务
9. 用以反映银行经营好坏，测量银行盈利性的基本指标是（ ）。
- A. 资产性收益      B. 成本费用利润率  
C. 股权收益率      D. 营业利润率
10. 2015年，全国人大常委会组织开展了对《职业教育法》《水污染防治法》《消费者权益保护法》《农业法》《民族区域自治法》《老年人权益保障法》等几部法律实施情况

的检查工作，这是人大行使（ ）职能的重要表现。

- A. 立法                      B. 普法                      C. 监督                      D. 审查

### 【参考答案及解析】

1. 【答案】C。解析：①“高屋建瓴”指把瓶子里的水从高层顶上倾倒，比喻居高临下、不可阻遏的形势，现指对事物把握全面、了解透彻。②“一着不慎，满盘皆输”比喻某一个对全局具有决定意义的问题处理不当，结果导致全局失败，强调局部关键之处对整体的决定性作用。③“盲人摸象”比喻对事物只凭片面的了解或局部的经验，就乱加猜测，想做出全面的判断。④“善弈者谋势，不善者谋子”，善于下棋的人注重整个局势，不善于下棋的人只看到单个棋子的得失。因此，能体现整体对局部的决定作用的是①④。故本题选C。

2. 【答案】C。解析：C项劳动力生产要素驱动型产业属于落后的、低端的产业模式，是当下需要进行改革优化的部分，不符合“五大理念”中“创新”的要求。故本题选C。

3. 【答案】C。解析：A项正确，君主立宪制是资本主义国家君主权力受宪法限制的政权组织形式，是资产阶级同封建势力妥协的产物，日本属于二元制的君主立宪制，泰国属于议会制的君主立宪制。B项正确，联邦制是由两个或两个以上的政治实体（共和国、州、邦）结合而成的一种国家结构形式。俄罗斯、德国、印度、巴西、墨西哥等国均实行联邦制。C项错误，多党制指两个以上的政党相互竞争，通常通过联合阵线组成政府的体制。例如，在意大利，多党竞争的结果总是形成多党政府或联合政府。挪威、瑞典、爱尔兰共和国是战后期间这种模式的典型。英国的党派不止三个，但处于垄断地位的只有保守党和工党，因此英国是两党制国家。D项正确，两党制是指在一个资本主义国家中，由两个势均力敌的政党通过竞选取得议会多数席位，或者赢得总统选举的胜利而轮流执掌政权的政党制度。美国、英国、澳大利亚、加拿大、新西兰等西方国家均属于两党制国家。故本题选C。

4. 【答案】C。解析：《新疆维吾尔自治区宗教活动场所管理暂行规则》第5条规定，宗教活动场所民主管理机构的组成人员，在当地爱国宗教组织主持下，由宗教活动场所所在地的信教群众民主选举产生，任期一至三年，可以连选连任。任期未满而又不宜继续担任者，信教群众有权予以撤换或罢免。故本题选C。

5. 【答案】C。解析：可变成本是指随着产品产量的增减而成正比例变化的各项费用；固定成本是指不随产品产量变化的各项成本费用。补偿机器设备无形损耗的折旧费属于固定成本，C项说法错误。故本题选C。

6. 【答案】B。解析：影响需求的因素主要包括：（1）消费者的偏好；（2）替代品的数量和价格；（3）互补品的数量和价格；（4）消费者的收入；（5）消费者对未来价格的预期。B项生产成本是影响供给的因素。故本题选B。

7. 【答案】B。解析：在需求和供给的自由作用的市场条件下缓解天然气短缺，主要依靠市场去调节。A、C、D三项都由政府进行调控，并非市场的自由作用，均排除。

8. 【答案】D。解析：“资本国际化”的关键词是“资本越出一国”“在国际间运动和增值”。A、B、C三项均能体现资本国际化；D项是消费者的正常消费行为，不属于资本国际化。故本题选D。

9. 【答案】A。解析：资产性收益是判断银行经营好坏的根本标准。故本题选A。

10. 【答案】C。解析：全国人大常委会开展经常性监督工作主要有四种形式：一是听取和审议“一府两院”（人民政府、人民法院、人民检察院）的专项工作报告；二是审查和批准决算，听取和审议国民经济和社会发展计划、预算的执行情况报告，听取和审议审计工作报告；三是对法律实施情况组织执法检查，听取和审议执法检查报告；四是对规范性文件进行备案审查。根据“全国人大常委会组织开展了对……等几部法律实施情况的检查工作”，可知这是人大行使监督权。故本题选C。

#### 第四十四辑

1. 我国宪法对非公有制经济的规定进行了几次修改，按时间先后排序正确的是（ ）。

①允许发展私营经济，采取“引导、监督、管理”的方针

②鼓励、支持和引导对非公有制经济的发展，并对非公有制经济依法实行监督和管理

③在法律规定范围内的个体经济、私营经济等非公有制经济，是社会主义市场经济的重要组成部分

④非公有制经济仅限于个体经济，不包括私营经济，且个体经济处于补充地位

A. ①②④③

B. ①③②④

C. ④①③②

D. ④①②③

2. 警方在一家餐馆内展开抓捕行动，由于犯罪嫌疑人暴力抵抗，餐馆部分物品在抓捕过程中被损坏，餐馆的营业秩序受到一定影响。关于餐馆的损失，下列说法中正确的是

( )。

- A. 应由餐馆自行承担
- B. 应由实施抓捕的警察赔偿
- C. 应由犯罪嫌疑人赔偿
- D. 应由国家补偿

3. 根据《民事诉讼法》，下列当事人不服法院终审判决所采取的做法，不正确的是

( )。

- A. 向上一级人民法院申请再审
- B. 当事人一方人数众多，向原审人民法院申请再审
- C. 向人民检察院申请检察建议或者抗诉
- D. 向上一级人民政府信访工作机构提出信访事项

4. 2017 年是 5G 国际标准正式启动和推进的一年，全球 5G 进入研发的关键阶段。预计到 2018 年底，我国将结束 5G 技术试验。下列关于 5G 的说法不正确的是 ( )。

- A. 支撑无人驾驶汽车和无人机的操控
- B. 提供充足的网络地址和广阔的创新空间
- C. 构建高宽带、低迟延、广覆盖的网络
- D. 新波形和新编码是 5G 新的空口关键技术

5. 下列与电有关的说法正确的是 ( )。

- A. 铜的导电性比铁弱
- B. 电水壶属于纯电阻用电器
- C. 电风扇是将电能全部转化为热能
- D. 白炽灯的发光原理与 LED 灯相同

6. 下列关于天宫二号说法不正确的是 ( )。

- A. 2016 年 10 月 19 日，神舟十一号飞船与天宫二号自动交会对接成功
- B. 天宫二号规模与天宫一号基本一致，都由一个资源舱和一个实验舱组成
- C. 天宫二号将完成中国载人航天“三步走”计划的第一阶段任务
- D. 天宫二号将开展较大规模的空间科学实验和空间应用试验以及航天医学实验

7. 下列选项中的现象包含了相同物理原理的是 ( )。

- A. 搓手取暖——钻木采火
- B. 摇扇纳凉——冰镇降温
- C. 气球升空——桂花飘香
- D. 水往低流——唱响全场

8. 彩虹是太阳光照射到空气中的水滴时，光线被折射及反射，在天空中形成的拱形七彩光谱。下列关于彩虹的说法正确的是 ( )。

- A. 冬天不易出现彩虹
- B. 水滴越大，彩虹越不明显

C. 彩虹上的蓝光总在红光上方                      D. 彩虹的明显程度与阳光强度无关

9. 我国电影发展史中的下列事件按时间先后顺序正确的是（     ）。

- ①第一部电影《定军山》的拍摄
- ②第一部彩色影片《生死恨》的上映
- ③第一部有声影片《歌女红牡丹》的首次公映
- ④第一部动画长片《铁扇公主》的制作

A. ①②③④              B. ①③②④              C. ①③④②              D. ②①③④

10. 以下各项按时间先后顺序排列正确的是（     ）。

- A. 秦朝——南朝——北朝——唐朝
- B. 三叠纪——泥盆纪——侏罗纪——白垩纪
- C. 法国大革命——美国南北战争——辛亥革命——五四青年运动
- D. 《论语》——《百年孤独》——《三国志》——《战争与和平》

### 【参考答案及解析】

1. 【答案】C。解析：1982年《宪法》第11条第一款规定，在法律规定范围内的城乡劳动者个体经济，是社会主义公有制经济的补充。《宪法修正案（1988年）》第1条规定，宪法第11条增加规定：“国家允许私营经济在法律规定的范围内存在和发展。私营经济是社会主义公有制经济的补充。国家保护私营经济的合法的权利和利益，对私营经济实行引导、监督和管理。”根据《宪法修正案（1999年）》第16条的规定，宪法第11条修改为“在法律规定范围内的个体经济、私营经济等非公有制经济，是社会主义市场经济的重要组成部分。国家保护个体经济、私营经济的合法的权利和利益。国家对个体经济、私营经济实行引导、监督和管理。”根据《宪法修正案（2004年）》第21条的规定，宪法第11条第二款修改为：“国家保护个体经济、私营经济等非公有制经济的合法的权利和利益。国家鼓励、支持和引导非公有制经济的发展，并对非公有制经济依法实行监督和管理。”因此，正确的顺序是④①③②。故本题选C。

2. 【答案】D。解析：国家补偿是指国家对国家机关及其工作人员的合法行使职权行为对公民造成的损失给予的补偿。国家赔偿是指国家对国家机关及工作人员违法行使职权造成损害承担的赔偿责任。本题中餐馆的损失是由于警方抓捕犯罪嫌疑人造成的，属于合法



行使职权行为时造成的损失，应当由国家给予补偿。故本题选 D。

3. 【答案】D。解析：《民事诉讼法》第 199 条规定，当事人对已经发生法律效力的判决、裁定，认为有错误的，可以向上一级人民法院申请再审；当事人一方人数众多或者当事人双方为公民的案件，也可以向原审人民法院申请再审。当事人申请再审的，不停止判决、裁定的执行。A、B 项做法正确。该法第 209 条第一款规定，有下列情形之一的，当事人可以向人民检察院申请检察建议或者抗诉：（一）人民法院驳回再审申请的；（二）人民法院逾期未对再审申请作出裁定的；（三）再审判决、裁定有明显错误的。C 项做法正确。《信访条例》第 15 条规定，信访人对各级人民代表大会以及县级以上各级人民代表大会常务委员会、人民法院、人民检察院职权范围内的信访事项，应当分别向有关的人民代表大会及其常务委员会、人民法院、人民检察院提出，并遵守本条例第十六条、第十七条、第十八条、第十九条、第二十条的规定。因此，对于人民法院、人民检察院职权范围内的信访事项不能向信访工作机构提出，D 项做法错误。故本题选 D。

4. 【答案】B。解析：B 项说法错误，根据《推进互联网协议第六版（IPv6）规模部署行动计划》，基于互联网协议第四版（IPv4）的全球互联网面临网络地址消耗殆尽、服务质量难以保证等制约性问题，IPv6 能够提供充足的网络地址和广阔的创新空间，是全球公认的下一代互联网商业应用解决方案。A、C、D 三项均正确。故本题选 B。

5. 【答案】B。解析：铜的导电性比铁的导电性强，A 项说法错误。纯电阻用电器指用电器把所有电能都转化为内能，如电热水壶，B 项说法正确。电风扇将电能转化成机械能和热能，C 项说法错误。白炽灯是将灯丝通电加热到白炽状态，利用热辐射发出可见光的光光源，LED 灯是以发光二极管（LED）为发光体的光源，D 项说法错误。故本题选 B。

6. 【答案】C。解析：中国航天“三步走”计划的第一阶段任务是发射无人和载人飞船，将航天员安全地送入近地轨道，进行对地观测和科学实验，并使航天员安全返回地面。随着我国第一名进入太空的航天员杨利伟于 2003 年 10 月 16 日安全返回，中国载人航天工程实现了历史性突破，第一阶段任务已经完成。“神舟六号”的发射成功标志着中国载人航天工程的第二步计划开始启动。C 项说法错误。故本题选 C。

7. 【答案】A。解析：搓手取暖和钻木采火都是利用摩擦，使机械能转换为内能，A 项正确。摇扇纳凉体现的物理原理是空气流动速度越快，人体表面汗液蒸发越快，由于蒸发吸热，人感到凉快；冰镇降温主要是因为冰融化需要吸热，从而达到降温的作用。B 项错误。气球升空体现的是浮力原理，桂花飘香是因为分子在不停地做无规则运动，C 项错误。

水往低流是因为受到地球磁场引力的作用，唱响全场体现的是声音的传播，D项错误。故本题选A。

8. 【答案】A。解析：彩虹一般出现在夏、秋季节，冬天气温较低，空气中的小水滴少而不易形成彩虹，A项说法正确。空气里水滴的大小决定了彩虹的色彩鲜艳程度和光谱宽窄，空气中的水滴大，虹色鲜艳且光谱窄；反之，水滴小，虹色淡且光谱宽，B项说法错误。光在水滴内被折射、反射形成色散，由于不同波长的光的折射率有所不同，蓝光的折射角度比红光大，所以观察者看见的彩虹的光谱是倒过来的，红光在最上方，蓝光等其他颜色的光在下，C项说法错误。彩虹的明显程度与阳光强度有关，阳光越强烈，彩虹就越明显，D项说法错误。故本题选A。

9. 【答案】C。解析：①《定军山》拍摄于1905年，②《生死恨》于1949年3月在上海举行首场公映，③《歌女牡丹红》于1931年3月15日首次公映，④《铁扇公主》于1941年制作完成。因此按时间先后顺序正确的是①③④②。故本题选C。

10. 【答案】C。解析：南朝与北朝同时代并存，A项排序错误。地球自形成以来可以划分为太古代、元古代、古生代、中生代和新生代，古生代从远到近划分为寒武纪、奥陶纪、志留纪、泥盆纪、石炭纪和二叠纪，中生代划分为三叠纪、侏罗纪和白垩纪，新生代划分为第三纪和第四纪，B项排序错误。法国大革命发生于1789年，美国南北战争发生于1861年，辛亥革命发生于1911年，五四青年运动发生于1919年，C项排序正确。《百年孤独》是哥伦比亚作家加西亚·马尔克斯的代表作，成书于1966年，《三国志》由西晋史学家陈寿所著，创作于280年，D项排序错误。故本题选C。

## 第四十五辑

1. 在我国古代，很多事物往往被人们寄予特定的寓意，下列事物及其寓意对应错误的是（ ）。

- A. 青鸟——友情
- B. 桑梓——故乡
- C. 仙鹤——长寿
- D. 杨柳——离别

2. 下列关于管理学知识的表述错误的一项是（ ）。

- A. 在行政组织结构中管理幅度和管理层次成正比例关系
- B. 审计监督是行政监督中内部监督的一种方式

- C. 时间性原则是公共危机管理的第一原则
- D. 公共危机管理的决策是一种非程序性决策
3. “补短板”理论强调的是工作要注重（ ）。
- A. 原则性            B. 整体性            C. 灵活性            D. 系统性
4. 在期望理论中，反映奖酬与满足需要的关系的概念是（ ）。
- A. 期望值            B. 价值            C. 效价            D. 关联性
5. 下列哪一现象与季风气候不存在因果关系？（ ）
- A. 塔里木河在夏季进入汛期
- B. 华北地区在初春频发寒潮
- C. 我国东北的工业区一般建在城市的东北或西南
- D. 夏季长江入海口附近海域的盐度比其他季节低
6. 我国面积最大的淡水湖是（ ）。
- A. 长白山天池      B. 青海湖            C. 太湖            D. 鄱阳湖
7. 关于我国少数民族，下列说法错误的是（ ）。
- A. 藏文是人民币上的文字之一      B. 回族是分布最广的少数民族
- C. 壮族是人口最多的少数民族      D. 苗族主要分布在粤、闽、赣等省区
8. （ ）适用于向上级机关汇报工作、反映情况，回复上级机关的询问。
- A. 请示            B. 报告            C. 通报            D. 函
9. 下列关于奥运会的说法正确的是（ ）。
- A. 现代五项赛事中包括射击和游泳比赛
- B. 所有的田径类赛事均在体育场内进行
- C. 击剑比赛项目按参赛者体重进行分级
- D. 足球项目参赛队员年龄均限制在 23 岁以下
10. 根据遗忘发展的规律，以下不正确的是（ ）。
- A. 要及时复习                            B. 要回忆与反复阅读相结合
- C. 要做到复习多样化                    D. 要先分散学习，后集中学习

**【参考答案及解析】**

1. **【答案】**A。解析：在古代，青鸟象征着幸福和对梦想与希望的追求，A项对应错误。古代人们喜欢在住宅周围栽植桑树和梓树，后常用“桑梓”代指家乡、故乡，B项对应正确。传说中的仙鹤即丹顶鹤，由于寿命长达50~60年，人们常把它和松树绘在一起，作为长寿的象征，C项对应正确。“柳”“留”二字谐音，因而杨柳常暗喻离别，D项对应正确。故本题选A。

2. **【答案】**A。解析：管理幅度指一个人或组织直接管理的下属人员或机构的数目；管理层次指组织纵向划分的管理层级的数目。在被管理对象数量确定的条件下，两者成反比关系，即管理幅度越宽，需要设置的管理层次就越少；反之，管理幅度越窄，需要设置的管理层次就越多。A项说法错误。故本题选A。

3. **【答案】**B。解析：B项正确，“补短板”的意思是说整体水平取决于具体能力中最弱的一项，就像一只木桶，装水的容量最多只能达到所有挡板中最短那块的高度。因此强调的是工作要注重整体性。故本题选B。

4. **【答案】**C。解析：期望理论又称作“效价-手段-期望理论”，是管理心理学的一种理论，用公式表示为：激动力量=期望值×效价。激动力量指调动个人积极性，激发人内部潜力的强度；期望值是指根据个人的经验判断达到目标的把握程度；效价则是所能达到的目标对满足个人需要的价值。因此，反映奖励与满足需要的关系的概念是“效价”。故本题选C。

5. **【答案】**A。解析：A项错误，塔里木河位于西北内陆，气候干旱，降水稀少，河流水量主要来自高山冰雪融水。夏季气温升高，冰雪融化，河流水量增多；夏季过后，河流水量逐渐减少甚至断流。因此其汛期与季风气候无关。我国深受季风气候影响，冬季受来自高纬度的偏北季风控制，气候干冷、风大，夏季主要受来自海洋的偏南气流影响，气候湿热、多雨。寒潮指来自高纬度地区的寒冷空气大规模地向中、低纬度地区侵袭的活动，因此华北地区在初春易频发寒潮。而建在城市东北或西南方向上的工业区因受季风影响可以减少其产生的污染。夏季长江入海口因受西南季风影响，降水量增加，水流径流量增多，稀释了其附近海域的海水盐度，因此盐度比其他季节低。B、C、D三项均与季风气候有关。故本题选A。

6. **【答案】**D。解析：长白山天池是我国最大的火山湖，也是世界上最深的高山湖泊。

青海湖是我国最大的内陆湖、咸水湖。太湖是江苏省最大的淡水湖，是我国五大淡水湖之一。鄱阳湖是我国第一大淡水湖，位于江西省北部。D项符合题意。故本题选D。

7. 【答案】D。解析：A项正确，人民币上有五种文字，即汉字、蒙文、藏文、维文和壮文。D项错误，苗族散布在世界各地，主要分布于中国的黔、湘、鄂、川、滇、桂、琼等省区，以及东南亚的老挝、越南、泰国等国家和地区。故本题选D。

8. 【答案】B。解析：A项请示适用于向上级机关请求指示、批准，排除。B项报告适用于向上级机关汇报工作、反映情况，回复上级机关的询问。C项通报适用于表彰先进、批评错误、传达重要精神和告知重要情况，排除。D项函适用于不相隶属机关之间商洽工作、询问和答复问题、请求批准和答复审批事项，排除。故本题选B。

9. 【答案】A。解析：现代五项赛事包括游泳、击剑、马术、跑步、射击5个比赛项目，A项正确。奥运会中部分田径类赛事不在体育场内进行，如竞走、马拉松比赛等，B项错误。击剑比赛项目按参赛者的剑种进行区分而不是按体重进行分级，C项错误。奥运会足球比赛分为男子项目和女子项目，男子足球比赛规定，参赛队员年龄要在23岁以下，每队最多有3名超龄队员，女子足球比赛则没有年龄限制，D项错误。故本题选A。

10. 【答案】D。解析：遗忘的发展是先快后慢，可通过及时复习、正确分配复习时间、试图回忆来增强记忆。A、B项正确。复习多样化，读、想、视、听相结合，可以同时利用语言功能和视听器官的功能来强化记忆，提高记忆效率。C项正确。集中学习指集中在一个时间段内，将所要识记的材料连续反复感知多次，直到熟记为止；分散学习指分散在几个间隔的时间段内，将所需识记的材料反复感知一定的次数。“集中”“分散”无固定先后之分，所识记材料类型、分散学习的时间间隔等均能影响记忆的效率。D项错误。故本题选D。

#### 第四十六辑

1. 小兰购买某公司股票获得500元的投资收益，其收益主要来源于（ ）。

- A. 股息和银行存款利息  
B. 股票的票面金额和银行贷款利息  
C. 股息和股票的金额  
D. 股利分配和股价上涨带来的差价

2. 租客小赵经房东老张的同意，将自己所租的房子（租金2000元/月）其中的一个卧室以800元/月的价格租给小刘。小刘在租住期间，擅自拆除门窗造成了价值10000元的房屋损毁。据此，下列说法正确的是（ ）。

- A. 小刘应向老张赔偿全部损失，但可向小赵追偿  
B. 小赵应向老张赔偿全部损失，但可向小刘追偿  
C. 小赵、小刘应分别赔偿老张 6000 元、4000 元  
D. 小赵在支付 6000 元赔偿后，可向小刘追偿
3. 二审法院审理刑事上诉案件（ ）。
- A. 一律实行开庭审理  
B. 实行书面审理，必要时可进行调查讯问  
C. 以调查讯问方式为原则  
D. 以开庭审判方式为主，以调查讯问方式为补充
4. 2016 年 3 月，阿尔法围棋程序 (AlphaGo) 对战世界围棋冠军、职业九段选手李世石，以 4:1 的总比分获胜。阿尔法围棋程序的工作原理基于下列哪项技术？（ ）
- A. 基因编辑      B. 纳米技术      C. 深度学习      D. 量子计算
5. 制作光纤的材料主要是（ ）。
- A. 氧化铁      B. 碳纤维      C. 二氧化硅      D. 氧化铝
6. 关于人体器官——小肠，下列说法正确的是（ ）。
- A. 小肠是人体食物消化、废物排泄的主要器官，其长度影响食物消化和废物排出  
B. 小肠是人体食物消化和营养吸收的主要器官，其长度影响消化和吸收  
C. 小肠是人体食物储存的主要器官，其长度缩短后影响了食物的储存  
D. 小明的营养不良症与小肠的长短无关
7. 以下关于航天科技的说法不正确的是（ ）。
- A. 在全球的载人航天中，第一个进入太空的人是阿姆斯特朗  
B. 电视节目的转播主要通过地球同步轨道静止卫星来实现  
C. 中国成功研制并发射的第一颗人造地球卫星是“东方红一号”  
D. 人造地球卫星若在轨道上运行速度过慢，会被地球引力吸引回地球
8. 下列说法与其所涉及的物理原理对应不正确的是（ ）。
- A. 长啸一声，山鸣谷应——声波的衍射  
B. 小小秤砣压千斤——杠杆原理  
C. 坐井观天，所见甚少——光沿直线传播  
D. 墙内开花墙外香——分子无规则扩散运动
9. 下列最可能涉及对物质化学性质的描写的是（ ）。

- A. 白蜡的燃点低  
B. 水的比热容高  
C. 橡胶耐磨性佳  
D. 茶叶除脂效果好
10. 以下哪位不属于新文化运动领袖？（ ）  
A. 梁启超            B. 鲁迅            C. 胡适            D. 陈独秀

### 【参考答案及解析】

1. 【答案】D。解析：投资者进行股票投资时，其收益主要来源于所投资公司发放的股利和进行股票转让时所获得的买卖差价。故本题选 D。

2. 【答案】B。解析：《合同法》第 224 条规定，承租人经出租人同意，可以将租赁物转租给第三人。承租人转租的，承租人与出租人之间的租赁合同继续有效，第三人对租赁物造成损失的，承租人应当赔偿损失。承租人未经出租人同意转租的，出租人可以解除合同。本题中，小赵和老张之间，小赵为承租人，第三人小刘对房屋造成损失，小赵应向老张赔偿全部损失。而小赵和小刘之间也存在租赁关系，小刘为承租人，小赵为出租人。根据该法第 219 条的规定，承租人未按照约定的方法或者租赁物的性质使用租赁物，致使租赁物受到损失的，出租人可以解除合同并要求赔偿损失，则小赵可向小刘追偿。

3. 【答案】D。解析：《刑事诉讼法》第 223 条第一款规定，第二审人民法院对于下列案件，应当组成合议庭，开庭审理：（一）被告人、自诉人及其法定代理人对第一审认定的事实、证据提出异议，可能影响定罪量刑的上诉案件；（二）被告人被判处死刑的上诉案件；（三）人民检察院抗诉的案件；（四）其他应当开庭审理的案件。该条第二款规定，第二审人民法院决定不开庭审理的，应当讯问被告人，听取其他当事人、辩护人、诉讼代理人的意见。由此可见，二审法院审理刑事上诉案件以开庭审判方式为主，以调查讯问方式为补充。故本题选 D。

4. 【答案】C。解析：阿尔法围棋程序（AlphaGo）是一款围棋人工智能程序。这个程序利用“价值网络”去计算局面，用“策略网络”去选择下子。AlphaGo 的主要工作原理是“深度学习”。“深度学习”是机器学习研究中一个新的领域，其动机在于建立、模拟人脑进行分析学习的神经网络，模仿人脑的机制来解释数据。故本题选 C。

5. 【答案】C。解析：目前通信中所用的光纤一般是石英光纤。石英光纤以二氧化硅为主要原料，并按不同的掺杂量，来控制纤芯和包层的折射率分布。故本题选 C。

6. 【答案】B。解析：小肠是消化道中最长的一段，是食物消化和营养吸收的主要场所，其长度会影响消化和吸收，营养吸收差会导致营养不良症。B项说法正确，D项说法错误。肾脏是人体废物排泄的主要器官，胃是人体食物储存的主要器官，A、C项说法错误。故本题选B。

7. 【答案】A。解析：A项错误，1961年前苏联宇航员加加林乘坐“东方一号”宇宙飞船进入太空，美国的阿姆斯特朗是第一个登上月球的人。D项正确，同一轨道上的天体的运行速度相同，当天体运行速度过慢，则会做向心运动，运行速度过快，则会做离心运动。故本题选A。

8. 【答案】A。解析：A项对应错误，“长啸一声，山鸣谷应”是指声音遇到山谷反射回来形成回声，属于声波的反射。声波的衍射是指声波传播过程中遇到障碍物时，部分声波会绕至障碍物背后并继续向前传播的一种现象。B、C、D三项均对应正确。故本题选A。

9. 【答案】D。解析：物质的燃点是指将物质在空气中加热时，开始并继续燃烧的最低温度；比热容是指1g物质每升高1℃时所需的热能；耐磨性是指材料抵抗机械磨损的能力，均为物质的物理性质，排除A、B、C三项。茶叶除脂效果好是因为一方面茶叶中含有一种酸性物质，可使食物中的脂肪酸沉淀，发生了化学变化；另一方面，茶叶中含有茶碱，遇到脂肪中的脂基能发生碱水解，从而起到“燃脂”作用。D项涉及对物质化学性质的描写。故本题选D。

10. 【答案】A。解析：新文化运动是由胡适、陈独秀、鲁迅、钱玄同、李大钊等一些受过西方教育（当时称为新式教育）的人发起的一次“反传统、反孔教、反文言”的思想文化革新、文学革命运动。梁启超是戊戌变法领袖之一，他倡导新文化运动，支持五四运动，他的思想对新文化运动的先驱者们产生了积极的影响，但他不属于新文化运动的领袖。故本题选A。

## 第四十七辑

1. 习近平在庆祝中国人民解放军建军90周年大会上指出：“人民军队的历史辉煌，是鲜血生命铸就的，永远值得我们铭记。”下列事件标志着中国共产党开始独立领导革命战争、创建人民军队的有（ ）。

- ①武昌起义      ②南昌起义      ③秋收起义      ④广州起义  
A. ①②③      B. ①②④      C. ①③④      D. ②③④



2. 最早创造数字的是（ ）。

- A. 印度人                      B. 希腊人                      C. 阿拉伯人                      D. 罗马人

3. 历史上，不少豪放派诗人（词人）有婉约佳作，而婉约派也不乏豪放名句，这是一种有趣的“反差”。下列选项中，不能体现这种“反差”的是（ ）。

- A. 李清照：生当作人杰，死亦为鬼雄  
B. 晏殊：无可奈何花落去，似曾相识燕归来  
C. 苏轼：春宵一刻值千金，花有清香月有阴  
D. 辛弃疾：众里寻他千百度，蓦然回首，那人却在灯火阑珊处

4. 王某最近失业了，因其有失业保险，在一定时期内，每个月可领一笔失业救济金，所以他不用过于担心生活问题，可以继续安心找工作。而李某失业后没有失业保险，一段时间后，仍然没有找到新工作，积蓄也花光了，生活陷入困境，于是他开始小偷小摸。上述材料中的失业保险体现了下列社会保障的哪一项功能？（ ）

- A. 促进经济发展    B. 保持社会公平    C. 维护社会稳定    D. 增进国民福祉

5. 机场、银行等服务窗口实行“一米线”制，要求等候服务的顾客必须与正在接受服务的顾客之间保持一米的距离。这一制度的主要功能是（ ）。

- A. 维持服务秩序    B. 保护顾客隐私    C. 提升服务质量    D. 提高道德水准

6. （ ）组织结构形式，能够有效结合组织的纵向垂直管理和横向水平管理。

- A. 矩阵式                      B. 金字塔式                      C. 直线指挥式                      D. 事业部制

7. （ ）组织结构形式，能够有效结合组织的纵向垂直管理和横向水平管理。

- A. 矩阵式                      B. 金字塔式                      C. 直线指挥式                      D. 事业部制

8. 关于世界著名工业或科技区的地理特点，下列说法错误的是（ ）。

- A. 德国的鲁尔区崛起得益于丰富的煤炭资源  
B. 美国的“硅谷”位于安第斯山脉以东  
C. 中国的中关村科技园区位于华北平原  
D. 日本的“硅岛”九州岛是日本第三大岛

9. 某县新建公路路口设置了超速违章摄像头，赵某不知情，多次超速驾车在该路段被拍照，且未收到违章通知。赵某被处罚后不服，将县公安局告上法庭。恰逢县公安局聘请了某专职律师作为法律顾问。下列做法符合我国《行政诉讼法》规定的是（ ）。

- A. 该律师可全权代理县公安局出庭应诉，县公安局不必再派员出庭

- B. 为查明案件事实的需要，该律师可自行向赵某调取相关证据
- C. 该律师查阅、复制该案庭审材料必须经人民法院许可
- D. 若赵某和县公安局同意，则人民法院可适用简易程序审理该案
10. 下列有关公文附件的表述中，错误的是（ ）。
- A. 附件是公文正文的说明、补充或参考资料
- B. 附件与附注存在本质不同
- C. 附件效力次于公文正文的效力
- D. 附件应编排在版记之前与正文一起装订

### 【参考答案及解析】

1. 【答案】D。解析：①武昌起义是指1911年10月10日（农历辛亥年八月十九）在湖北武昌发生的一场旨在推翻清朝统治的兵变，也是辛亥革命的开端，不是中国共产党领导的。②南昌起义是指1927年8月1日中国共产党领导部分国民革命军在江西南昌举行的武装起义，揭开了中国共产党独立领导武装斗争和创建革命军队的序幕。③秋收起义是毛泽东在湖南东部和江西西部领导的工农革命军（即红军）举行的一次武装起义，是继南昌起义之后，中国共产党领导的又一次著名的武装起义，是中国人民革命史具有决定意义的新起点。④广州起义是指1927年12月11日中国共产党在广州领导工人、农民和革命士兵举行的反抗国民党反动派的武装起义，起义的许多领导人和保留下来的武装力量成为中国人民解放军的重要组成部分和革命火种。综上，②③④均符合题意。故本题选D。

2. 【答案】A。解析：古代印度人发明了包括“0”在内的十个数字符号，还发明了现在一般通用的定位计数的十进位法。十个数字符号后来由阿拉伯人传入欧洲，被欧洲人误称为阿拉伯数字。故本题选A。

3. 【答案】B。解析：A项，李清照为婉约词派代表，“生当作人杰，死亦为鬼雄”表达了作者对南宋放权派强烈的愤慨，能够体现“反差”，排除。B项，晏殊为北宋婉约派词人，“无可奈何花落去，似曾相识燕归来”表达了作者既眷恋又惆怅的人生感触，不能体现“反差”，当选。C项，苏轼为豪放派代表，“春宵一刻值千金，花有清香月有阴”写出了夜景的清幽和夜色的宜人，能够体现“反差”，排除。D项，辛弃疾为南宋豪放派词人，“众里寻他千百度，蓦然回首，那人却在灯火阑珊处”以含蓄的语言表现了寻觅之

苦，能够体现“反差”，排除。故本题选 B。

4. 【答案】C。解析：题干通过王某和李某失业后的境况对比，体现了社会保障是社会发展的稳定器，即通过社会保障使社会成员的基本生活得到保障，起到协调社会关系，维护社会稳定的作用，C 项正确。A、B、D 三项与题意无关。故本题选 C。

5. 【答案】B。解析：“一米线”的主要功能是维护个人的隐私，兼有维护公共秩序，保持公众距离的功能。机场和银行等服务窗口设置“一米线”主要是防止顾客个人信息或储户密码等被偷看，起到保护顾客隐私的作用。故本题选 B。

6. 【答案】A。解析：矩阵式组织结构形式是在直线职能式垂直形态组织系统的基础上，再增加一种横向的领导系统，它由职能部门系列和完成某一临时任务而组建的项目小组系列组成，从而同时实现了职能式与事业部式组织结构特征的组织结构形式，能够有效结合组织的纵向垂直管理和横向水平管理。故本题选 A。

7. 【答案】A。解析：矩阵式组织结构形式是在直线职能式垂直形态组织系统的基础上，再增加一种横向的领导系统，它由职能部门系列和完成某一临时任务而组建的项目小组系列组成，从而同时实现了职能式与事业部式组织结构特征的组织结构形式，能够有效结合组织的纵向垂直管理和横向水平管理。故本题选 A。

8. 【答案】B。解析：德国鲁尔区的发展主要得益于其丰富的煤炭资源和便利的交通运输等，A 项正确。“硅谷”位于美国加州北部旧金山湾以南，安第斯山脉位于南美洲，B 项错误。中国的中关村科技园区地处北京，位于华北平原，C 项正确。九州，又称为九州岛，是日本第三大岛，因其电子工业发展迅速，有“硅岛”之称，D 项正确。故本题选 B。

9. 【答案】D。解析：《行政诉讼法》第 3 条第三款规定，被诉行政机关负责人应当出庭应诉。不能出庭的，应当委托行政机关相应的工作人员出庭。A 项不符合规定。该法第 35 条规定，在诉讼过程中，被告及其诉讼代理人不得自行向原告、第三人和证人收集证据。B 项不符合规定。该法第 32 条第一款规定，代理诉讼的律师，有权按照规定查阅、复制本案有关材料，有权向有关组织和公民调查，收集与本案有关的证据。C 项不符合规定。该法第 82 条第二款规定，除前款规定以外的第一审行政案件，当事人各方同意适用简易程序的，可以适用简易程序。D 项符合规定。故本题选 D。

10. 【答案】C。解析：公文附件是公文正文的说明、补充或者参考资料，是正文内容的组成部分，与公文正文具有同等效力。附注一般是指对公文的传达范围，使用时需要注意的事项加以说明的文字。附件应与公文正文一起装订。C 项表述错误。故本题选 C。

第四十八辑

1. “善学者尽其理，善行者究其难”，这从哲学角度讲，主要体现（ ）。
  - A. 物质决定意识，意识对物质具有反作用
  - B. 间接经验比直接经验更重要
  - C. 认识随着实践的深入而深入
  - D. 理性认识高于感性认识
2. 建设社会主义文化强国，坚持的原则是（ ）。
  - A. 为人民服务，为社会主义服务
  - B. 百花齐放，百家争鸣
  - C. 贴近实际，贴近生活，贴近群众
  - D. 面向现代化，面向世界，面向未来
3. （ ）是指某一经济主体的经济活动影响到其他的经济主体，而这种影响无法通过市场价格反映出来。
  - A. 市场失灵
  - B. 外部效应
  - C. 信息不对称
  - D. 价格刚性
4. 下列区域性国际组织中区域经济一体化程度最高的是（ ）。
  - A. 欧洲联盟
  - B. 非洲联盟
  - C. 阿拉伯国家联盟
  - D. 东南亚国家联盟
5. 下列对法谚的解读正确的是（ ）。
  - A. 法无授权不可为——每个公民都应当严格按照法律的规定作为
  - B. 枪炮作响法无声——战乱时，平常法律所维系的社会秩序荡然无存
  - C. 法不阿贵，绳不挠曲——即使初衷是好的，如果触犯了法律还是一视同仁
  - D. 法律必须被信仰，否则它将形同虚设——法律规定与道德信仰相辅相成、互相促进
6. 某公司非法占用公路堆放建筑材料，交通主管部门对其作出了行政处罚。在处罚前，交通主管部门向该公司告知了作出处罚决定的事实、理由及依据，并告之依法享有的权利。这一做法体现的行政法基本原则是（ ）。
  - A. 合法行政原则
  - B. 合理行政原则
  - C. 高效便民原则
  - D. 程序正当原则
7. 下列关于侵权损害赔偿的说法，正确的是（ ）。
  - A. 甲的房屋发生大火，乙在救火中被烧伤，甲应赔偿乙的损失
  - B. 甲在登机时往发动机投掷硬币致航班延误，应赔偿乘客的损失

- C. 乙在与甲争吵拉扯中猝死，甲对乙的死亡应承担损害赔偿责任
- D. 甲将乙的照片制作成表情包供大家娱乐，侵害了乙的名誉权，应承担损害赔偿责任
8. 下列犯罪嫌疑人、被告人中，哪个人不适用取保候审？（ ）
- A. 甲在逮捕后侦查羁押期限届满仍需继续查证
- B. 有证据证明乙犯故意杀人罪，有可能被判十年以上有期徒刑
- C. 丙涉嫌侮辱罪被起诉
- D. 丁被逮捕后发现其怀孕3个月
9. 下列有关村民委员会的说法正确的是（ ）。
- A. 村民委员会的主任人选应由村党支部提名
- B. 村民委员会组成人员由村民代表选举产生
- C. 村民委员会接受乡人民政府领导并对它负责
- D. 村民委员会协助乡人民政府开展工作
10. 马航 MH370 航班失踪后，人们开始重新考虑在客机上强制安装全球导航系统的可行性和必要性。下列哪一选项不能提供这样的全球导航服务？（ ）
- A. 全球定位系统
- B. 北斗卫星导航定位系统
- C. 欧盟的“伽利略”计划
- D. 阿波罗—联盟测试计划

**【参考答案及解析】**

1. **【答案】C。**解析：“善学者尽其理，善行者究其难”意为善于学习的人能透辟地认识事物的道理，善于实践的人能把事物中的疑难探究清楚。在社会实践中，会遇到许多新困难、新问题，只能不断地在错误中寻找正确的道路。这体现了认识随着实践的深入而深入。故本题选 C。

2. **【答案】C。**解析：胡锦涛指出，建设社会主义文化强国，必须走中国特色社会主义文化发展道路，坚持为人民服务、为社会主义服务的方向，坚持百花齐放、百家争鸣的方针，坚持贴近实际、贴近生活、贴近群众的原则。题干是问“原则”。故本题选 C。

3. **【答案】B。**解析：A 项错误，市场失灵是指市场无法有效率地分配商品和劳务的情况。B 项正确，外部效应是经济主体（包括厂商或个人）的经济活动对他人和社会造成的非市场化的影响。C 项错误，信息不对称指交易中各人拥有的信息不同。D 项错误，价格刚

性是指价格在确定后就不易变动的现象，即价格缺乏弹性。故本题选 B。

4. 【答案】A。解析：欧盟是当今世界区域经济一体化程度最高的区域性组织。故本题选 A。

5. 【答案】B。解析：A 项错误，“法无授权不可为”指行政机关没有法律法规的授权，无权作出有关行政行为。B 项正确，“枪炮作响法无声”指枪炮作响的时候（战乱时），法律就没有办法贯彻执行。C 项错误，“法不阿贵，绳不挠曲”指法律应公平公正，一视同仁，不偏袒有权有势的人。D 项错误，“法律必须被信仰，否则它将形同虚设”表明一个人只有从内心深处真正认同、信任和信仰法律，才会自觉维护法律的权威。故本题选 B。

6. 【答案】D。解析：程序正当是当代行政法的主要原则之一，它包括以下几个原则：  
(1) 行政公开原则。除涉及国家秘密和依法受到保护的商业秘密、个人隐私的外，行政机关实施行政管理应当公开，以实现公民的知情权。  
(2) 公众参与原则。行政机关作出重要规定或者决定，应当听取公民、法人和其他组织的意见。特别是作出对公民、法人和其他组织不利的决定，要听取他们的陈述和申辩。  
(3) 回避原则。行政机关工作人员履行职责，与行政管理相对人存在利害关系时，应当回避。本题交通主管部门在处罚前向该公司告知了作出处罚决定的事实、理由及依据，并告之依法享有的权利，体现的是行政法基本原则中的程序正当原则。故本题选 D。

7. 【答案】C。解析：侵权损害赔偿是指行为人因侵权而造成的他人财产、人身和精神的损害，依法应承担的以给付金钱或实物为内容的民事责任方式。《民法总则》第 121 条规定，没有法定的或者约定的义务，为避免他人利益受损失而进行管理的人，有权请求受益人偿还由此支出的必要费用。A 项中乙救火的行为属于无因管理，甲作为无因管理的受益人，应对乙的损失进行赔偿，但甲未对乙造成侵权，不属于侵权损害赔偿。根据《治安管理处罚法》第 23 条第三款的规定，扰乱公共汽车、电车、火车、船舶、航空器或者其他公共交通工具上的秩序的，处警告或者二百元以下罚款；情节较重的，处五日以上十日以下拘留，可以并处五百元以下罚款。B 项中甲的行为应予以拘留，不属于侵权损害赔偿。

《侵权责任法》第 6 条规定，行为人因过错侵害他人民事权益，应当承担侵权责任。根据法律规定推定行为人有过错，行为人不能证明自己没有过错的，应当承担侵权责任。C 项中甲对于乙的死亡存在过错，应承担损害赔偿，属于侵权损害赔偿。常见的名誉侵权有侮辱和诽谤。侮辱是指用语言（包括书面和口头）或行动，公然损害他人人格、毁坏他人名誉的行为。诽谤是指捏造并散布某些虚假的事实，破坏他人名誉的行为。D 项甲并没

有贬损乙的名誉，不应承担侵权损害赔偿。故本题选 C。

8. 【答案】B。解析：《刑事诉讼法》第 65 条规定，人民法院、人民检察院和公安机关对有下列情形之一的犯罪嫌疑人、被告人，可以取保候审：（一）可能判处管制、拘役或者独立适用附加刑的；（二）可能判处有期徒刑以上刑罚，采取取保候审不致发生社会危险性的；（三）患有严重疾病、生活不能自理，怀孕或者正在哺乳自己婴儿的妇女，采取取保候审不致发生社会危险性的；（四）羁押期限届满，案件尚未办结，需要采取取保候审的。因此 A、D 项符合。C 项丙涉嫌侮辱罪，可能被判处管制或拘役，也符合取保候审情形。根据《高检规则》第 84 条的规定，人民检察院对于严重危害社会治安的犯罪嫌疑人，以及其他犯罪性质恶劣、情节严重的犯罪嫌疑人不得取保候审。B 项乙犯故意杀人罪，不适用取保候审。故本题选 B。

9. 【答案】D。解析：《村民委员会组织法》第 6 条第一款规定，村民委员会由主任、副主任和委员共三至七人组成。该法第 11 条第一款规定，村民委员会主任、副主任和委员，由村民直接选举产生。任何组织或者个人不得指定、委派或者撤换村民委员会成员。A、B 项说法错误。该法第 5 条规定，乡、民族乡、镇的人民政府对村民委员会的工作给予指导、支持和帮助，但是不得干预依法属于村民自治范围内的事项。村民委员会协助乡、民族乡、镇的人民政府开展工作。C 项说法错误，D 项说法正确。故本题选 D。

10. 【答案】D。解析：A 项全球定位系统即利用 GPS 定位卫星，在全球范围内实时进行定位、导航的系统，简称 GPS。B 项北斗卫星导航定位系统是中国自行研制的全球卫星导航系统。C 项欧盟的“伽利略”计划是欧洲计划建立的新一代民用全球卫星导航系统。D 项阿波罗—联盟测试计划是第一个由美国和苏联两个国家合作的载人航天任务。故本题选 D。

## 第四十九辑

1. 通过云计算技术可以实现共享软硬件资源和信息。下列直接使用到云计算技术的是（ ）。

- A. 将 ADSL 升级为光纤线路
- B. 设计并制作 Web 网站页面
- C. 向 ISP 申请注册网站域名
- D. 使用 Google App Engine 服务，部署个人网站

2. 2017 年 5 月 18 日，我国宣布可燃冰试采获得成功，标志着我国成为全球第一个在海

域可燃冰试开采中获得连续稳定产气的国家。可燃冰的主要有效成分是（ ）。

- A. 甲烷                      B. 乙炔                      C. 甲醇                      D. 乙醇

3. 下列词语与生物的繁殖行为无关的是（ ）。

- A. 藕断丝连                  B. 蜻蜓点水                  C. 移花接木                  D. 孔雀开屏

4. 旅行者 2 号探测器于 1977 年 8 月 20 日在肯尼迪航天中心成功发射升空，近探过太阳系的四颗行星后，飞向了外太空。这四颗行星依次为（ ）。

- A. 水星、金星、火星、天王星                  B. 水星、金星、木星、天王星  
C. 木星、土星、天王星、海王星                  D. 木星、火星、天王星、海王星

5. 最近几年，无需火电的即热型快餐备受人们欢迎。这种即热型快餐一般由两层铝箔（锡箔）制包装构成，内层用于盛放需加热的食物，外层用于盛放加热材料。据此，下列最可能成为这种快餐加热材料的是（ ）。

- A. 浓硫酸和水                  B. 食盐和水                  C. 石灰石和水                  D. 生石灰和水

6. 假如地球重力加速度减为现在的一半，下列数值不会发生变化的是（ ）。

- A. 鱼在相同水深下受到的压强                  B. 船在水中的吃水深度  
C. 人在体重计上的称量结果                  D. 人可以举起的石块的最大质量

7. 下列长征中的历史事件按照时间先后顺序排列正确的是（ ）。

- ①飞夺泸定桥                  ②吴起镇会师                  ③四渡赤水                  ④遵义会议

- A. ④①③②                  B. ③①②④                  C. ③①④②                  D. ④③①②

8. 欧洲一位伟人曾说过：我的光荣不在于取得四十个战役的胜利，滑铁卢会摧毁这一切，能够永世长存的是我的民法典。这里所说的“我的民法典”是（ ）。

- A. 法国民法典                  B. 德国民法典                  C. 瑞士民法典                  D. 奥地利民法典

9. 平时人们说“他们一个唱红脸，一个唱白脸”。这其中，“唱白脸”的意思是（ ）。

- A. 扮演正面人物                  B. 充当反面角色                  C. 故作温文尔雅                  D. 假装暴躁易怒

10. 某地方政府为推进绿色发展准备采取一系列措施，下列措施中最合理的是（ ）。

- A. 向辖区内钢铁厂提供能耗补贴  
B. 对过度包装、浪费和过度消费采取惩罚性措施  
C. 规定居民只能购买新能源汽车  
D. 向公众推出环境质量实时监控信息平台



**【参考答案及解析】**

1. 【答案】D。解析：云计算是一种按使用量付费的模式，这种模式提供可用的、便捷的、按需的网络访问，进入可配置的计算资源共享池，只需投入很少的管理工作，或服务供应商进行很少的交互，这些资源就能够被快速提供。Google App Engine 可以通俗地看作 Google 提供的一个“免费虚拟主机空间”，即在 Google 的基础架构上运行个人开发的网络应用程序，属于一个云计算平台。故本题选 D。

2. 【答案】A。解析：可燃冰又称为“天然气水合物”，是天然气与水在  $0^{\circ}\text{C}$  和 30 个大气压的作用下结晶而成的“冰块”，其中甲烷占 80%~99.9%，可直接点燃。故本题选 A。

3. 【答案】A。解析：A 项“藕断丝连”是因为藕的导管壁增厚部连续成螺旋状，在折断藕时，导管内壁增厚的螺旋部脱离，成为螺旋状的细丝，这些细丝很像被拉长后的弹簧，在弹性限度内不会被拉断，与生物繁殖行为无关。B 项“蜻蜓点水”即雌蜻蜓产卵；C 项“移花接木”是指把一种花木的枝条或嫩芽嫁接在另一种花木上，即嫁接，属于植物的人工繁殖技术之一；D 项“孔雀开屏”是为了吸引雌性，便于求偶，均与繁殖行为有关。故本题选 A。

4. 【答案】C。解析：旅行者 2 号探测器于 1977 年发射升空，开始遨游太阳系，期间造访了木星、土星、天王星和海王星，以及这些行星的部分卫星。故本题选 C。

5. 【答案】D。解析：浓硫酸具有强腐蚀性，不能作为快餐加热材料，A 项错误。食盐的主要成分是氯化钠，溶于水，但不能释放出热量，B 项错误。石灰石的主要成分是碳酸钙，与水结合不发生反应，C 项错误。生石灰的主要成分是氧化钙，与水反应后生成氢氧化钙，释放热量，可以作为快餐加热材料，D 项正确。故本题选 D。

6. 【答案】B。解析：记重力加速度为  $g$ 。A 项会发生变化，物体在水中所受压强  $P = \rho gh$ ，在  $\rho$ 、 $h$  不变的情况下， $P$  随着  $g$  的变化而变化。B 项不会发生变化，船漂浮在水中时，船所受的浮力等于船的重力，即  $mg = \rho g V_{\text{排}}$ ，则  $V_{\text{排}} = m / \rho$ ，当  $m$ 、 $\rho$  不变时， $V_{\text{排}}$  也不变，即船的吃水深度不变。C 项会发生变化，体重计上的结果即为人的重力  $mg$ ，当  $m$  不变时， $g$  变为原来的一半，则体重计上的称量结果也为原来的一半。D 项会发生变化，人举起物体所做的功  $W = mgh$ ，当  $W$  和  $h$  不变时， $g$  变为原来的一半，则  $m$  变为原来的 2 倍。故本题选 B。

7. 【答案】D。解析：①飞夺泸定桥发生于 1935 年 5 月，②吴起镇会师发生于 1935 年 10 月，③四渡赤水时间为 1935 年 1 月 19 日至 1935 年 3 月 22 日，④遵义会议开始于 1935

年1月15日，结束于1月17日，所以按时间先后排序为④③①②。故本题选D。

8. 【答案】A。解析：题干引用的是拿破仑的名言。拿破仑是十九世纪法国伟大的军事家、政治家，法兰西第一帝国的缔造者。故本题选A。

9. 【答案】B。解析：“红脸”“白脸”是指传统戏剧中的脸谱颜色，不同颜色的脸谱代表不同的人物性格特征。一般白色的脸谱表示阴险狡诈的性格，多用于反面人物角色，如曹操。B项正确。故本题选B。

10. 【答案】D。解析：A项提供能耗补贴并不能减少污染，不合理；B项过度消费与浪费和绿色发展之间存在一定的联系，但联系不够紧密；C项政府强制规定居民只能购买新能源汽车，违背法律精神，不合理；D项通过对环境质量的实时监控，能够快速发现影响环境质量的问题，从而采取相应的措施，最合理。故本题选D。

### 第五十辑

1. “任何公共政策都将面向其特定的对象，这些对象大多数是公众，所以决策中考量公众利益诉求是其当然的意义。”这主要体现的是公共决策的（ ）。

- A. 可控程度      B. 民主性      C. 确定性      D. 程序性

2. 表扬、奖励员工，让他们参与管理，给他们提供培训机会，主要是为了满足员工的（ ）。

- A. 尊重需要      B. 交往需要      C. 安全需要      D. 生理需要

3. 下列关于云的说法错误的是（ ）。

- A. 冷却云中强烈的气旋扰动使飞机发生波动  
B. 积雨云中的雷电会给飞机带来极大的危险  
C. 贝母云常见于高纬度地区，有珍珠般光泽  
D. 夜光云出现在黄昏后的夜空，有银色光泽

4. 以下哪个国家属于欧洲？（ ）

- A. 智利      B. 埃及      C. 阿富汗      D. 俄罗斯

5. “海上丝绸之路”是古代中国与外国交通贸易和文化交往的海上通道，包括东海航线和南海航线。以下城市不属于“海上丝绸之路”航线中主要港口的是（ ）。

- A. 广州      B. 泉州      C. 宁波      D. 厦门

6. 下列与我国农村土地产权制度有关的说法错误的是（ ）。

- A. 农村集体土地使用权不包括宅基地使用权  
B. 不得以土地承包权作为农民进城落户的条件  
C. 农村土地农民集体所有是农村基本经营制度的根本  
D. 家庭承包经营的重要特征是土地所有权和承包经营权分离
7. 公文标题是对公文主要内容的概括和揭示，其作用在于向阅读者传达公文的基本内容。下列关于公文标题的表述正确的是（ ）。
- A. 标题由发文机关名称、事由、文种三者组成，缺一不可  
B. 公文标题中不得使用任何标点符号  
C. 四个及以上机关联合行文时，公文标题可以采用排列在前的发文机关名称加“等”字  
D. 发文机关名称只能用机关全称
8. 以下被称为“金边债券”的是（ ）。
- A. 金融债券      B. 企业债券      C. 国债      D. 地方政府债券
9. 下列哪一说法符合我国《劳动合同法》的规定？（ ）
- A. 王某3月1日与用人单位签订劳动合同，3月5日正式上班，劳动关系自3月1日起建立  
B. 李某在签订劳动合同时，用人单位为防止其反悔，可向其收取500元押金做担保  
C. 赵某在甲公司任职，同时在乙公司做兼职翻译，乙公司应当与其订立书面劳动合同  
D. 张某所在甲公司与另外一公司合并成立了乙公司，应由乙公司继续履行与之签订的劳动合同
10. 下列表述，不符合我们《宪法》的一项是（ ）。
- A. 我们《宪法》修改的主体是全国人民代表大会  
B. 我国公民有言论、出版、集会、结社、游行、示威、罢工的自由  
C. 自治区、自治州、自治县都是民族自治地方  
D. 国务院总理的产生是根据中华人民共和国主席的提名，并由全国人大决定

**【参考答案及解析】**

1. **【答案】**B。解析：面向公众，“决策中考量公众利益诉求”，体现了公共决策的民

主性。故本题选 B。

2. 【答案】A。解析：马斯洛理论把需求分成生理需求、安全需求、社交需求、尊重需求和自我实现需求五类，依次由较低层次到较高层次排列。其中，尊重需要又可分为内部尊重和外部尊重。内部尊重就是人的自尊。外部尊重则指一个人希望有地位、有威信，受到别人的尊重、信赖和高度评价。马斯洛认为，尊重需要得到满足，能使人对自己充满信心，对社会满腔热情，体验到自己活着的用处价值。表扬、奖励员工，让他们参与管理，给他们提供培训机会，主要是为了满足员工的尊重需要。故本题选 A。

3. 【答案】A。解析：A 项错误，飞机发生波动是大气中气流扰动的结果，对气流有干扰作用的主要是积状云引起的强烈对流和乱流。B 项正确，浓积雨云中气流上下对流十分强烈，云中的闪电、雷击、冰雹等危险天气是飞机飞行中的大敌。C 项正确，贝母云多出现在高纬地区（离地 20~30km 的高空），云体具有珍珠般光泽，透光如卷云。D 项正确，夜光云是黄昏期间出现于高纬度地区高空的一种发光而透明的波状云，距地面的高度一般在 80km 左右，常呈淡蓝色或银灰色。故本题选 A。

4. 【答案】D。解析：智利位于南美洲西南部；埃及位于非洲东北部；阿富汗位于亚洲中南部；俄罗斯位于欧亚大陆北部，地跨欧亚两大洲，属于欧洲国家。D 项符合题意。故本题选 D。

5. 【答案】D。解析：“海上丝绸之路”主要由广州、泉州、宁波三个主港口和其他支线港口组成。D 项厦门不属于“海上丝绸之路”航线中的主要港口。故本题选 D。

6. 【答案】A。解析：A 项错误，农村集体土地使用权按用途划分为农用地使用权、宅基地使用权、非农经营用地使用权和非农公益用地使用权。B 项正确，《国务院关于进一步推进户籍制度改革的意见》指出，不得以退出土地承包经营权、宅基地使用权、集体收益分配权作为农民进城落户的条件。C、D 项正确，《关于完善农村土地所有权承包权经营权分置办法的意见》指出，农村土地农民集体所有，是农村基本经营制度的根本。家庭联产承包责任制实现了集体土地所有权和农户土地承包经营权“两权分离”。故本题选 A。

7. 【答案】C。解析：公文标题一般由发文单位、事由和文件三部分组成，有版头的文件或法规性文件，计划和总结，通知和通报，可省略发文单位，有时或只标以文件种类，如《通知》，A 项错误。标题中除法规、规章名称加书名号外，一般不用标点符号，B 项“不得使用任何标点符号”表述有误。3 个或 3 个以下的机关联合行文应列出发文机关名称，4 个或 4 个以上的机关联合行文可采用排列在前的发文机关名称加“等”的方式，C 项正确。

发文机关名称可用全称和规范化简称，D项错误。故本题选C。

8. 【答案】C。解析：17世纪，英国政府开始发行以税收保证支付本息的政府公债，这种公债券以金镀其边，因此被称为“金边债券”。在美国，经权威性资信评级机构评定为最高资信等级（AAA级）的债券，也称“金边债券”。后来，“金边债券”一词泛指所有中央政府发行的债券，即“国债”。故本题选C。

9. 【答案】D。解析：A项错误，《劳动合同法》第10条第三款规定，用人单位与劳动者在用工前订立劳动合同的，劳动关系自用工之日起建立。B项错误，该法第9条规定，用人单位招用劳动者，不得扣押劳动者的居民身份证和其他证件，不得要求劳动者提供担保或者以其他名义向劳动者收取财物。C项错误，该法第69条第一款规定，非全日制用工双方当事人可以订立口头协议。D项正确，该法第34条规定，用人单位发生合并或者分立等情况，原劳动合同继续有效，劳动合同由承继其权利和义务的用人单位继续履行。故本题选D。

10. 【答案】B。解析：《宪法》第35条规定，中华人民共和国公民有言论、出版、集会、结社、游行、示威的自由。B项中“罢工的自由”说法错误。故本题选B。